
গ্রীষ্মকাল
২০২৩
NEW YORK
STATE OF
OPPORTUNITY
Battery Park
City Authority

মঙ্গলবার, মে ০২ - শনিবার, মে ০৬

বসন্ত আলোকসজ্জা প্রদর্শনী

সন্ধ্যা ৭:৩০, BELVEDERE PLAZA

নিজেকে সংযুক্ত করুন বিশেষ ধরনের বাইরের আলো উৎসবে **Illumination.nyc** এর সাথে।টানা পাঁচ রাতের জন্য সম্পূর্ণ নতুন ব্যাটারি পার্ক সিটি দেখুন, আলো-ভিত্তিক সৃষ্টির সাথে আনন্দ করুন, তারার নিচে DJ-তে নাচুন, এবং একটি বা দুটি বিস্ময়সূচক পারফরম্যান্স দেখুন। শোটি ৫/৬ তারিখে বন্ধ হবে **QuietEvents** সহ নীরব ডিস্কোতে।হেডফোন বিনামূল্যে দেওয়া হবে; আইডি প্রয়োজন।RSVP QR কোড স্ক্যান করুন

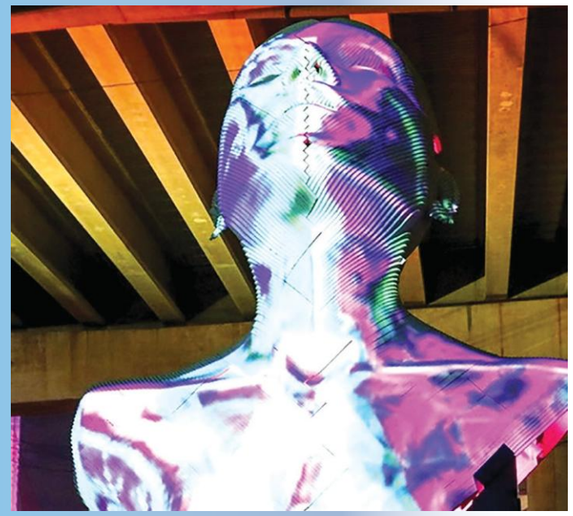

নির্ধারিত বৃহস্পতিবার, মে০৪, জুন০১, জুলাই০৬

সমসাময়িক এশিয়ান আমেরিকান ব্যালাডস

সন্ধ্যা ৭-৮, RECTOR PARK EAST

মে মাসে এশিয়ান প্যাসিফিক হেরিটেজ মাস উদযাপন করুন।

Rector Park East **এশিয়ান আমেরিকান লেখকের কর্মশালা** করবেন।পাঠ উপস্থাপন করবেন, জিম ডাইন এর ভাস্কর্য Ape & Cat (At the Dance) এর।কবিতা চলবে জুন ও জুলাই মাসে জুড়ে। ১৯৯১ সাল থেকে, AAWW সাহায্য করেছে সমসাময়িক এশিয়ান আমেরিকান সাহিত্যের ব্যাখ্যা করতে এবং একটি বিকল্প প্ল্যাটফর্ম প্রদান করে যা সমস্যার সমাধান করে অভিবাসন, জাতি এবং সামাজিক ন্যায়বিচারের ব্যাপারে।

ব্যাটারিপার্কসিটিকর্তৃপক্ষেরসাথেএকটিঅংশীদারিত্বেমাধ্যমেসম্ভবহয়েছে।

নির্ধারিত শুক্রবার

নিউইয়র্ক আর্ট লেকচারসিরিজ

দুপুর ১২ –১:৩০, 200 RECTOR PLACE

চিত্র শিল্প ইতিহাসবিদ এবং প্রভাষক **সিলভিয়া লাউডিয়ান-মিও** -এর সাথে যোগ দিন একটি গ্রুপ একসাথে জুমের মাধ্যমে উপস্থাপনা এবং প্রগতিশীল আলোচনা হবে।

মে০৫: MTA আর্টস এবং ডিজাইন

মেট্রোপলিটনট্রান্সপোর্টেশনঅথরিটিসাবওয়েস্টেশনগুলিরজন্য অসামান্যশিল্প তৈরি করতে শিল্পীদেরপর্যবেক্ষণকরে। শিল্পটিসাংস্কৃতিকবৈচিত্র্য, ইতিহাসএবং আশেপাশেরএলাকাউদযাপনকরে এবং দর্শকদেরএই সৃজনশীলবিশ্ব পুঁজির গর্বিত সদস্য হতে সক্ষম করে।

মে১২: টিফ্যানি এবং লা ফার্গ - বিপ্লবী আমেরিকান গ্লাস উইন্ডোজ

১৯ শতকেরশেষ দশকে **লুই কমফোর্টটিফানি**এবং **জন লা ফার্গ** সারাদেশেস্টেইনডগ্লাস কমিশনেরপ্রতিযোগীছিলেন। তাদেরকাজ ভ্রমণ, দূরবর্তীসংস্কৃতি, প্রকৃতি, আর্টনুওয়াউএবং জটিলঅভ্যন্তরসজ্জায় আগ্রহপ্রকাশকরে।

ব্যাটারিপার্কসিটিকর্তৃপক্ষেরসাথেএকটিঅংশীদারিত্বেমাধ্যমেসম্ভবহয়েছে।

শনিবার মে০৬

আমার পার্কের দিনগুলি ভালবাসি

সকাল১১ – ১২, ROCKEFELLER PARK HOUSE

সকল নাগরিক বিজ্ঞানীদের আহ্বান! নিউ ইয়র্ক স্টেটের সুন্দর পার্ক জুড়ে স্বেচ্ছাসেবকদের সাথে যোগদিন।ব্যাটারি পার্ক সিটিকে ঘর হিসাবে বন্যপ্রাণীর বিশাল বৈচিত্র্য সম্পর্কে জানতে iNaturalist বিনামূল্যের অ্যাপটি ডাউনলোড করুন।প্রতিটি পর্যবেক্ষণ BPC এর জীববৈচিত্র্য নথিভুক্ত করতে অবদান রেখেছে।আরো বিস্তারিত জানার জন্য তথ্য টেবিল গুলোতে থামুন!

বৃহস্পতিবার মে১১

HK2K ফ্লিক্স: ইনফারনাল অ্যাফেয়ার্স

সন্ধ্যা ৬:৩০, 6 RIVER TERRACE

এশিয়ান আমেরিকান এবং প্যাসিফিক আইল্যান্ডার হেরিটেজ মাস উদযাপনে, BPCA ইনফার্নাল অ্যাফেয়ার্স (২০০২), সহ-পরিচালিত **অ্যান্ড্রু লাউ** এবং **অ্যালান মাক** যেটা একটি গল্প হংকং পুলিশ ফোর্স অফিসার এবং মধ্যে আরেকজন গোপন পুলিশ কে নিয়ে।তাদের উদ্দেশ্য একই: কে মোল টা খুজে বের করা এবং পুলিশ কে এটা খুজে বের করবে।বিনামূল্যে পপকর্ন পরিবেশন করা হবে, এবং একটি আলোচনা অনুসরণ করা হবে।

রবিবার মে১৪

মা দিবসে নারীত্বকে সম্মান জানানো মেহগনি এল ব্রাউন এবং বন্ধুদের কবিতা শুনুন

দুপুর ২ -৩:৩০, ESPLANADE PLAZA AT *JUSTICE REFLECTED*

মেহগনিএল. ব্রাউনতার ওক বেবি, ব্ল্যাক গার্ল ম্যাজিকবই থেকে পরে শোনাবেন্ একটিকবিতা এবং আমি মৃত্যুকে স্মরণ করি যা আমি ভালোবাসি যারা মা, সঙ্গীত এবং শিল্প কার্যকলাপকরে এবং একটিপ্রতিক্রিয়াশীল ও শিশুদেরউপর ব্যাপক কারাবাসেরপ্রভাব দেখাবে।অন্যান্যকবিদেরপড়া উপভোগকরুন।আমেরিকায় মা দিবস শিশুমৃত্যুকমানোরজন্য সক্রিয়তার দিন হিসাবেশুরু হয়েছিল এবং গৃহযুদ্ধেরসময় এটি একটিযুদ্ধবিরোধীআহ্বানেপরিণতহয়েছিল।জোটবদ্ধএবং ইউনিয়ন মিত্ররাউভয় পরিবারেরমা এবং একটিআন্তর্জাতিক"শান্তির স্বার্থেরপ্রচারেনারীদেরজন্য আন্দোলনকরেছিলা"

শনিবার মে২০

মাছ ধরো!

ব্যাটারিপার্কসিটিরজীবনেরউদযাপনহবে হাডসন মোহনায়

সকাল১০ –দুপুর১, BELVEDERE PLAZA

মাছ ধরা এবং ছেড়ে দেওয়ার জন্য অভিজ্ঞ অ্যাঙ্গলারদের সাথে যোগ দিন এবং হাডসন নদীর জীবন সম্পর্কে জানুন।আমরা যেসব মাছ ধরি তা পর্যবেক্ষণ ও সনাক্ত করতে সাহায্য করুন, আমাদের স্থানীয় পানির স্বাস্থ্য নিরীক্ষণকারী গবেষণা সংস্থাগুলোর সাথে মূল্যবান ডেটা ভাগ করতে সক্ষম করুন।দিনটিতে একটি শিল্প প্রদর্শনী এবং একটি প্রকৃতি মধ্যে হাঁটা-হাটিও রয়েছে।এবং: কার্নাভাল দল **Bloco from the Block** এর একটি লাইভ পারফরম্যান্স মিস করবেন না।

সকাল১০- দুপুর১: মাছ ধরা-এবং-ছেড়ে দেওয়া
সকাল ১০:৪৫- ছবি প্রদর্শনী
সকাল১১:০০- ফ্যামিলি শো
দুপুর ১২:১৫- প্রকৃতিতে হাটা



নির্ধারিতশনিবারগুলোতে

আকাশচুম্বীজাদুঘরে পারিবারিককর্মসূচি

সকাল১০:৩০ -১২:০০, THE SKYSCRAPER MUSEUM, 39 BATTERY PLACE

নিবন্ধনকরতেএবংআরও তথ্যেরজন্য অনুগ্রহকরে skyscraper.org/family_programs দেখুন।

মে২০: কিভাবেক্রাইসলারবিল্ডিংতারমুকুট পেয়েছে

জুন০৩: গ্লোবাল আর্কিটেকচার: মসজিদ

জুন১৭: হাঁটার যোগ্য শহরগুলির গুরুত্ব

জুলাই১৫: গাছের স্থাপত্যশিল্প

আগস্ট১৯: ব্যাটারিপার্ককসিটিওয়াকিঙ্ট্যুরেমূর্তিএবংভাস্কর্য

ব্যাটারি পার্ক সিটির বিভিন্ন বৈচিত্র্যময় অংশে হাঁটা ভ্রমণে যোগ দিন।সবুজ নির্দেশিকা সম্পর্কে জানুন, LEED সার্টিফিকেশনে BPC-এর অগ্রণী ভূমিকা পালন করে, নগর উন্নয়নে পাবলিক-প্রাইভেট পার্টনারশিপ এবং ম্যানহাটন ওয়াটারফ্রন্টকে জনসাধারণের প্রবেশ এবং বিনোদনের জন্য উন্মুক্ত করা হবে।

ব্যাটারিপার্ক সিটি কর্তৃপক্ষেরসাথে অংশীদারিত্বেজাইক্লোরামিউজিয়ামদ্বারা উপস্থাপিত

চিত্রশিল্প প্রদর্শন করুন – *জাস্টিস রিফ্লেক্টেড*

চলমান, ESPLANADE PLAZA

একটি শিল্প অভিবাদন প্রস্তাব; এসপ্ল্যানেড প্লাজা ওয়ালে **জেমস ইয়াহা হাফ** দ্বারা প্রতিফলিত *জাস্টিস রিফ্লেক্টেড*, এর পরিচয় করাবেন।আর্ট ফর জাস্টিস ফান্ডের মাধ্যমে ২০২২ সালে ব্যাটারি পার্ক সিটির জন্য তৈরি গ্লাস মোজাইকগুলি ঘনিষ্ঠভাবে দেখুন।শিল্পীর অনুপ্রেরণা এবং আমেরিকান বিচার ও বন্দিত্ব ব্যবস্থার অভিজ্ঞতা সম্পর্কে শুনুন।দিন এবং সময়ের জন্য অনুগ্রহ করে bpca.ny.gov/events চেক করুন।



রবিবার, মে২১

মিছপাচ ফেস্ট! - একটি ঐতিহ্য, বংশগতি, এবং অভিবাসী উদযাপন

সকাল ১০:০০ –বিকাল ৫:০০, MUSEUM OF JEWISH HERITAGE, 36 BATTERY PLACE

কনসার্ট, প্রদর্শনী ট্যুর, বক্তৃতা এবং অংশগ্রহণমূলক ইভেন্ট।JewishGen - দ্য গ্লোবাল হোম ফর ইহুদি বংশোদ্ভূত গবেষক সহকারীর সাথে দেখা করুন।

মিউজিয়াম অফ জিউইশ হেরিটেজের সাথে অংশীদারিত্বের মাধ্যমে সম্ভব হয়েছে - ব্যাটারি পার্ক সিটি কর্তৃপক্ষের সাথে হোলোকাস্টের একটি জীবন্ত স্মৃতিসৌধ।

বৃহস্পতিবার মে২৫

স্ট্রিংস-অন-হাডসন আরকাই

সন্ধ্যা ৬:৩০, BELVEDERE PLAZA

এশিয়ান আমেরিকান এবং প্যাসিফিক আইল্যান্ডার হেরিটেজ মাস উদযাপনে, BPCAউপস্থাপন করে **ARKAI**, একটি পুরস্কার বিজয়ী ইলেক্ট্রোঅ্যাকোস্টিক জুটি বিশ্বজুড়ে দর্শকদের অনুপ্রাণিত করেছে তাদের জেনার-ডিফাইয়ের মাধ্যমে স্ট্রিং সঙ্গীত।



বৃহস্পতিবার জুন০১

HK2K ফ্লিক্স: ভালবাসার ভাব

সন্ধ্যা ৬:৩০, 6 RIVER TERRACE

১৯৬০- এর দশকের গোড়ার দিকে হংকং-এ সেট, ইন দ্য মুড ফর লাভ (২০০০), **ওয়াং কার-ওয়াই** দ্বারা পরিচালিত, দুই প্রতিবেশীর গল্প বলে যারা একটি শক্তিশালী বন্ধন গঠন করে যখন উভয়েই তাদের স্ত্রীদের সম্পর্কে সন্দেহ করে।
বিনামূল্যে পপকর্ন পরিবেশন করা হবে, এবং একটি আলোচনা স্ক্রীনিং অনুসরণ করা হবে।



শনিবার, জুন০৩

শনিবারপারিবারিককর্মশালা ড্র্যাগস্টোরিআওয়ার

সকাল ১১ টা, ROCKEFELLER PARK HOUSE

গর্বের মাস উদযাপনে, বিপিসিএ উপস্থাপন করে ড্র্যাগ স্টোরি আওয়ার, একটি মজার এবং চমৎকার শিক্ষামূলক অভিজ্ঞতা যা লিঙ্গ বৈচিত্র্য এবং সহানুভূতি তৈরি করতে এবং বাচ্চাদের স্বাচ্ছন্দ্য বোধ করবে এবং নিজেকে প্রকাশ করার সকল প্রকার আত্মবিশ্বাস দিবে।

বৃহস্পতিবার জুন০৮

ইন্টারলুডস পল টেলর ডান্স কোম্পানি

সন্ধ্যা ৬:৩০, BELVEDERE PLAZA

আমাদের সবচেয়ে বিখ্যাত এবং গতিশীল আধুনিক নৃত্য দল একসময়, **পল টেলর স্কুল**, তাদের বিশ্ব-বিখ্যাত সংগ্রহশালা থেকে কোরিওগ্রাফি সমন্বিত একটি মজার ইন্টারেক্টিভ ডান্স ক্লাসের নেতৃত্ব দেবে।উপভোগ করুন কেন এই গতিশীল নৃত্য সংস্থা বিশ্বজুড়ে জীবনকে পরিবর্তন ও অনুপ্রাণিত করে চলেছে।

শনিবার, জুন১০

সম্প্রদায় নৃত্য: মাম্বো

সন্ধ্যা ৬:৩০, ESPLANADE PLAZA

ক্যারিবিয়ান-আমেরিকান হেরিটেজ মাস উদযাপনে, **মিচ ফ্রোহম্যান ল্যাটিন জ্যাজ কোয়ার্টেটের** সাথে **ফ্রাঙ্ক মুহেল এবং তার ম্যাম্বো ড্যান্সারদের** গতিশীল এবং সৃজনশীল শক্তি অনুভব করার জন্য সকলকে আমন্ত্রণ জানানো হয়েছে।একটি প্রশিক্ষকের নেতৃত্বে আন্দোলন কর্মশালার সাথে ম্যাম্বোর ঐতিহ্যবাহী পদক্ষেপগুলি শিখুন এবং তারপরে একটি লাইভ পারফরম্যান্সের সময় ডান্স ফ্লোরে একসাথে নাচুন।

বৃহস্পতিবার জুন১৫

নীরব ডিসকো প্রাইড পার্টি

সন্ধ্যা ৭:০০ – রাত ১০:০০,
ESPLANADE PLAZA

একটি নীরব ডিস্কো ডান্স পার্টি ফিচার সহ গর্বের মাস উদযাপন করুন **QuietEvents** থেকে **গথাম চিয়ার** এবং কুইন DJ's।অসম্ভব সুন্দর সূর্যাস্তের দৃশ্য এবং লেডি লিবার্টি আমাদের মতো আমাদের পটভূমি হিসাবে পরিবেশন করবে আলোকসজ্জিত হেডফোনের মাধ্যমে আসর মাতানো গানের তালে নাচুন।হেডফোন বিনামূল্যে দিবে; আইডি প্রয়োজন হবে।



নদীথেকেনদীউৎসব

৯/১১ এর পরে রিভার টু রিভার তৈরি করা হয়েছিল আর্ট শক্তির মাধ্যমে নিউ ইয়র্কবাসীদের স্থিতিস্থাপকতানিরাময় এবং উদযাপন করার জন্য এবং যখন শৈল্পিক সৃজনশীলতা, সাংস্কৃতিক প্রতিষ্ঠান এবং নাগরিক সংস্থাগুলি একত্রিত হয় তখন কী সম্ভব।

আরো বিস্তারিত জানার জন্য LMCC.net/R2R দেখুন।

শনিবার জুন১০ ও রবিবার জুন১১

মাহিকান্‌টুক, "নদী যেটি দুই দিকে প্রবাহিত হয়"

সকাল ১১:০০ –বিকাল ৫:০০, BELVEDERE PLAZA

কলম্বিয়ান শিল্পী **মার্টা ব্লেয়ার** জনসাধারণকে লেনাপ নামের একটি নাম দ্বারা অনুপ্রাণিত একটি বৃহৎ আকারের টেপ প্রতিস্থাপনে অংশগ্রহণের জন্য আমন্ত্রণ জানিয়েছেন যাকে লোকেরা হাডসন নদী বলে: মাহিকান্টুক, "নদী যেটি দুই দিকে প্রবাহিত হয়"।মোহনার প্রবাহকে অনুকরণ করে রঙ এবং বৃহৎ আকারের ফর্মগুলিকে ঢেকে দিয়ে, ব্লেয়ারের লক্ষ্য প্রকৃতি এবং শহুরে ল্যান্ডস্কেপের মধ্যে সংযোগ পুনরায় তৈরি করা।

শনিবার জুন১৭

নাটু কামারা এর সাথে রিভার টু রিভার ক্লোজিং কনসার্ট

সন্ধ্যা ৬:৩০ –৮:০০, ROCKEFELLER PARK

রিভার টু রিভার ফেস্টিভ্যালের সমাপনী কনসার্ট জুনটিন্থে চলতে থাকে গিনির সংগীতশিল্পী এবং কর্মী **নাটু কামারা** এবং তার আসন্ন অ্যালবাম থেকে তার প্রাণবন্ত ব্যান্ডের সাথে উদযাপন।তার উত্থানমূলক বার্তা, তার প্রিয় বাড়ি থেকে অনুপ্রাণিত, আফ্রো-রক এবং আত্মার মিশ্রণ।"আমার নিউ ইয়র্কবাসীদের জন্য আপনার আরামদায়ক ভাবে প্রস্তুত হোন, আমরা নদীর ধারে একসাথে গান গাইতে এবং নাচতে যাচ্ছি!" - নাটু কামারা

ব্যাটারিপার্কসিটিকর্তৃপক্ষের সাথেঅংশীদারিত্বেলোয়ারম্যানহাটানকালচারালকাউন্সিল(LMCC) দ্বারাউপস্থাপিত

উইন্ডো প্রদর্শনী - জুনে আসছে!

কবিদের বাড়ি, 10 RIVER TERRACE

একটি উইন্ডো প্রদর্শনীতে জলবায়ু পরিবর্তনের প্রতি কবিদের প্রতিক্রিয়া এবং আমাদের চারপাশের প্রাকৃতিক জগতের উদযাপনের বিষয়ে অনুসন্ধান করুন। ভবনটি যখন সংস্কারের কাজ চলছে, তখন থেকে প্রদর্শনীটি দেখা যাবে রিভার টেরেস এবং মারে স্ট্রিট থেকে।

ব্যাটারিপার্কসিটি কর্তৃপক্ষেরসাথেএকটিঅংশীদারিত্বেরমাধ্যমেসম্ভবহয়েছে।

শনিবার জুন১৭

জুনটিন্থ উদযাপন

বিকাল ৪ –৬, ROCKEFELLER PARK

জুনটিন্থ, বা মুক্তি দিবস, ১৮৬৫ সালে গ্যালভেস্টনে টেক্সাস এ উদ্ভূত হয়েছিল।ব্যাটারি পার্ক সিটির ৭ম বার্ষিক জুনটিন্থ সেলিব্রেশন মজা এবং ইতিহাস, শিল্প এবং সঙ্গীত অফার করে।**ফেডারেশন অফ ব্ল্যাক কাউবয় ইতিহাস,** ঘোড়সওয়ার এবং অশ্বারোহণ (বয়স ৩ এবং তার বেশি) ভাগ করে নেয়। আপনার নিজের জুনটিন্থ পতাকা আঁকা এবং একটি ব্যান্ডানা তৈরি করুন।ওয়েস্টার্ন স্টাইল বা জুনটিন্থ ড্রেস ইচ্ছা হলে পরতে পারেন! একটি কম্বল এবং রাতের খাবারের ঝুড়ি আনুন!





শুক্রবার জুন২৩

25তম বার্ষিকী সুইডিশ মিডসামার ফেস্টিভ্যাল

বিকাল ৫ –৮, ROCKEFELLER PARK

গ্র্যান্ড এন্ট্রান্স: CHAMBERS ST. & RIVER TERRACE

গ্রীষ্মের অয়নকালের এই নস্টালজিক উদযাপন উপভোগ করুন।মিডসামার পোলের চারপাশে একটি প্রাণবন্ত নাচে যোগ দিন।সুন্দর ফুল থেকে পুষ্পস্তবক তৈরি করুন যেগুলি সুইডেনের অয়নকালে ফুলে আছে।একটি প্যারেড, শিশুদের খেলা এবং সুইডিশ খাবার উপভোগ করুন।মিনিয়াপলিসের **আমেরিকান সুইডিশ ইনস্টিটিউটের পল ডাহলিন** এবং ফিডলারদের ঐতিহ্যবাহী সঙ্গীত।স্ক্যান্ডিনেভিয়ান **লোকসাহিত্যিক রস সাটারের** নেতৃত্বে নৃত্য উপভোগ করুন।

সুইডেনেরকনস্যুলেটজেনারেলনিউইয়র্কএবংব্যাটারিপার্কসিটিকর্তৃপক্ষউপস্থাপনকরেছে

সুইডিশ মিডসাম



CONSULATE GENERAL OF SWEDEN

২৫ বছর বার্ষিকী

২৩ জুন, Rockefell Park

সুইডেনের কনস্যুলেট জেনারেল

ব্যাটারি পার্ক সিটি কর্তৃপক্ষ

বুধবার জুন২৮

BPC কমিউনিটি ফিল্ড ডে

সকাল ১১ – দুপুর ২, ROCKEFELLER PARK

গ্রীষ্মের জন্য স্কুল হবে বাইরে! কমিউনিটি ফিল্ড দিবসে উদযাপন করুন রকফেলার পার্কে।দ্রুত বিরতি নিয়ে আসুন বাস্কেটবল কোর্টে **নিউ ইয়র্ক লিবার্টি** থেকে কোচদের নেতৃত্বে একটি ক্লিনিকের জন্য।ক্লাসিক ফিল্ড ডে গেমস এবং আমাদের বার্ষিক টাগ-অফ-ওয়ারে অংশ নিন।প্লাস লাইভ ডিজে, লন গেম, পানি খেলা, এবং আরো অনেক কিছু আছে!











রিভার অ্যান্ড ব্লুজ

ROCKEFELLER PARK এ উপভোগ করুন বিশ্বমানের ব্লুজ যেটা সূর্যাস্তের সময় অনুপ্রেরিত হয়েছে!

দরজা খোলা:সন্ধ্যা ৬:০০, শো শুরু: সন্ধ্যা ৭:০০

বৃহস্পতিবার জুলাই০৬

দ্য ডিপ

সিয়াটেল-ভিত্তিক, সেভেন পিস **দ্য ডিপ** এমন ধরনের লাগামহীন ছন্দ-এন্ড-ব্লুজ সরবরাহ করে যা প্রতিটি আবেগের স্তরে আঘাত করে।কাচা ক্যাথারসিস থেকে ভারী হৃদয়ের হিসাব থেকে, বন্যভাবে উচ্ছ্বসিত আনন্দ পর্যন্ত, সমস্ত কিছুকে উদ্বুদ্ধ করে, কাজের ফলশ্রুতি বর্তমান মুহূর্তের মুডকে ক্যাপচার করে যখন তাৎক্ষণিকভাবে আরও উন্নত মনের অবস্থার তৈরিতে সুযোগ দেয়।



বৃহস্পতিবার জুলাই১৩

লি ফিল্ডস

লি ফিল্ডস-এর বিস্তৃত, দশক-ব্যাপী কর্মজীবন আধুনিক আত্মার দৃশ্যে সর্বোচ্চ রাজত্ব করে চলেছে। বিশটি অ্যালবাম এবং চল্লিশটিরও বেশি একক সঙ্গীত, তার কাজের অংশটি পপ শিল্পীদের এবং হিপ হপ হেভিওয়েটদের নমুনার মাধ্যমে মনোযোগ আকর্ষণ করে চলেছে।



বৃহস্পতিবারজুলাই২০

তামিক্রেস্ট

তামিক্রেস্টের সঙ্গীত পশ্চিম আফ্রিকার ইশুমার বিদ্রোহী সঙ্গীত, তুয়ারেগ ব্লুজ থেকে এবং বিভিন্ন আন্তর্জাতিক প্রভাব থেকে ধার করা হয়েছে, পাশাপাশি প্রতিবেশী সংস্কৃতি।ব্যান্ডটি সাহারিয়ান মরুভূমির বিশালতার চেয়েও বৃহত্তর বিশ্বের বাসিন্দাদের কাছে তামাশেকের কবিতা এবং সংস্কৃতিকে অ্যাক্সেসযোগ্য করে তুলতে চায়।



বৃহস্পতিবারজুলাই২৭

অ্যালিসন রাসেল

অ্যালিসন রাসেল – কবি, গায়ক, গীতিকার, মাল্টি-ইনস্ট্রুমেন্টালিস্ট, অ্যাক্টিভিস্ট, এবং আওয়ার নেটিভ ডটারস অ্যান্ড বার্ডস অফ শিকাগো-এর সহ-প্রতিষ্ঠাতা – তার ট্যুর ডি ফোর্স ডেবিউ অ্যালবাম আউটসাইড চাইল্ডে তার যৌবনকে বিশদভাবে তুলে ধরেন।তিনি মুক্তি এবং মুক্তি সম্পর্কে গান করেন, পরিবেশ এবং মানুষ এবং উপলব্ধি সম্পর্ক, যা তাকে বেঁচে থাকতে এবং তার স্বাধীনতা দাবি করতে সহায়তা করেছিল।



জুলাইয়ের অনুষ্ঠানসূচি

সোমবার -শুক্রবার, জুলাই৩১– আগস্ট৮

পেইন্ট, পপ এবং রক

14-17 বছর বয়সের জন্য

দুপুর ১২:৩০ – ৫, 6 RIVER TERRACE

এনরোলমেন্ট রেজিস্ট্রেশনের উপর ভিত্তি করে ফি পরিবর্তিত হতে পারে, জায়গা সীমিত।

চার্চ স্ট্রিট স্কুল অফ মিউজিকঅ্যান্ড আর্টের সাথে সহ-উপস্থাপিত, সমস্ত স্তরের কিশোর-কিশোরীদেরশিল্প এবং সঙ্গীত তৈরি করতে, সাপ্তাহিক পারফরম্যান্সেসহযোগিতাকরতে এবং ৮/১৮ তারিখে একটি লাইভ কনসার্ট এবং আর্ট শোতে অংশ নিতে আমন্ত্রণ জানানো হয়েছে। উপকরণ অন্তর্ভুক্ত আছে, বৃত্তি পাওয়া যাবে।নিবন্ধন প্রয়োজন।

অনুগ্রহ করে ইমেল করুন: tereza@churchstreetschool.org সম্পূর্ণ বিবরণের জন্য এবং নিবন্ধন করতে।



বুধবার, জুলাই১২

গ্রীষ্মকালে রক্তদান কর্মসূচি

দুপুর ১২ -৬, 6 RIVER TERRACE

ত্রি-রাষ্ট্রীয় এলাকায় হ্রাসপ্রাপ্ত সরবরাহ পুনরায় পূরণ করতে সহায়তা করুন।সমগ্র প্রক্রিয়াটি এক ঘন্টারও কম সময় নিবে এবং একটি রক্ত দান একাধিক জীবন বাঁচাতে পারে!

আজ সাইন আপ করুন: nybloodcenter.org

শনিবার জুলাই১৫

শনিবার পারিবারিক কর্মশালা: পানি দিবসের শহর

সকাল ১১ টা, RECTOR GATE

পানি দিবসের শহর হল একটি বিনামূল্যের, ব্যাপক উদযাপন **ওয়াটারফ্রন্ট অ্যালায়েন্স** এবং এর অংশীদাররা লোকেদের পানিতে নিয়ে যেতে পারে।এই আদর্শ হাডসন-সাইড সেটিং উদযাপন করতে আমাদের সাথে যোগ দিন এবং পরিবেশগত দায়িত্ব সম্পর্কে জানতে এবং একটি প্রকৃতির পদচারণায় অংশ নিন যা একটি সহযোগিতা শিল্প প্রকল্পে পরিণত হবে।



শনিবার আগস্ট০৫

কমিউনিটি ডান্স: ডান্স পার্টি NYC

সন্ধ্যা ৭ টা, ESPLANADE PLAZA

একদিনে দিনে, সমস্ত পাঁচটি বরো জুড়ে অংশীদার সাইটগুলিতে, হাজার হাজার নিউ ইয়র্কবাসী গণ আনন্দ এবং উদযাপনের মুহূর্তে নাচবে।আমরা বিভিন্ন বয়সের নাচের চালগুলি শিখেছি, DJ আপনার সমস্ত গ্রীষ্মকালীন পছন্দগুলি ঘুরিয়ে দেবে ।BPC এর চূড়ান্ত বহিরঙ্গন নৃত্য পার্টিতে বেরিয়ে আসুন - এবং আসুন সবাই একসাথে নাচি!



বৃহস্পতিবার আগস্ট১০

ইন্টারলুডস ব্রাস কুইন্স

সন্ধ্যা ৬:৩০, BELVEDERE PLAZA

ব্রাস কুইন্স হল একটি ৮-পিস ব্রাস ব্যান্ড যার সঙ্গীত গভীরভাবে নিউ অরলিন্স ঐতিহ্য দ্বারা অনুপ্রাণিত, এছাড়াও বিভিন্ন ঘরানার বিস্তৃত, ক্রকলিন থেকে আসা, ব্রাস কুইন্সের একটি বৈশিষ্ট্য রয়েছে সর্ব-মহিলা হর্ন বিভাগ যা একটি পুরুষ-প্রধান শিল্পে মহিলাদের জন্য স্থান প্রসারিত করার চেষ্টা করে।



শনিবার আগস্ট ২ – শুক্রবার আগস্ট ৮

42 তম ব্যাটারি ডান্স ফেস্টিভ্যাল

সন্ধ্যা ৭ টা, ROCKEFELLER PARK

ব্যাটারি ডান্স ফেস্টিভ্যাল হল নিউ ইয়র্ক সিটির সবচেয়ে দীর্ঘমেয়াদী ফ্রি পাবলিক ডান্স ফেস্টিভ্যাল ।এখন তার ৪২ তম বছরে, উৎসব আবারও লোয়ার ম্যানহাটনে সারা বিশ্বের নৃত্য শিল্পীদের একত্রিত করবে, বিভিন্ন শৈলী প্রদর্শন করবে, শাস্ত্রীয় থেকে আধুনিক, সর্বজনীন উদযাপনে ।

ব্যাটারি পার্ক সিটি কর্তৃপক্ষের সাথে অংশীদারিত্বে ব্যাটারি ড্যান্স দ্বারা উপস্থাপিত



প্রতি বুধবার

জুলাই ১২ - জুলাই ২৬

BPC তে হাঁটতে হাঁটতে কবিতা বলা

সকল কবিতা অনুরাগীদের আহ্বান! BPC এর অনন্য কাব্যিক অভিজ্ঞতা অন্বেষণে হাঁটার সাথে যোগ দিন।প্রতি সপ্তাহে, আমরা পার্কের শহুরে/প্রাকৃতিক প্রাকিতিক পরিবেশে কবিতা আবির্ভূত হওয়ার জায়গাগুলি খুঁজে পাব।পড়ুন এবং আলোচনা করুন!
আমাদের আবেগ উদযাপন করার জন্য একটি মজার কার্যকলাপ অনুসরণ করা হবে।



প্রতি বুধবার

মে ০৩-অক্টোবর ১১

সূর্যাস্ত যোগ ব্যায়াম

সন্ধ্যা ৬ –৭, ROCKEFELLER PARK SOUTH LAWN

নমস্তে! বাইরে যাওয়ার সময় আউটডোর ইয়োগা করে স্বস্তি পান।হাডসনের শান্তিপূর্ণ আভা দ্বারা বেষ্টিত এই ধ্যান অনুশীলনে নিজেকে নিমজ্জিত করুন।শরীরকে শক্তিশালী করুন এবং একটি স্বাচ্ছন্দ্য পরিবেশে সচেতনতা গড়ে তুলুন কারণ আপনার প্রশিক্ষক আপনাকে প্রান্তিককরণ এবং অঙ্গবিন্যাসে র মাধ্যমে গাইড করে।সবস্তর স্বাগত জানাই ।আপনার নিজের মাদুর আনতে উৎসাহিত করা হচ্ছে, যেহেতু সরবরাহকৃত আনুষাঙ্গিক আগে আসলে আগে পরিবেশন করা হবে।



প্রতি শুক্রবার
মে১২ –জুন৩০
সূর্যাস্ত গানের বৃত্ত

সন্ধ্যা ৭ – ৮:৩০, IRISH HUNGER MEMORIAL PLAZA

গায়ক/গীতিকার ***টেরে রোচে*** হাডসনের উপরে অস্তগামী সূর্যের সুন্দর পটভূমিতে এই সাপ্তাহিক গানের অনুষ্ঠানের নেতৃত্ব দিচ্ছেন।আপনি একজন শিক্ষানবিস বা পাকা ক্রোনারই হোন না কেন, গানের বৃত্তটি মধুর সুর এবং স্বাস্থ্যকর সুরেলা করার জন্য উপযুক্ত।৬/২৩ তারিখে কোন প্রোগ্রাম নেই।

প্রতি শুক্রবার
জুলাই৭ –আগস্ট১১
হাডসনেসূর্যাস্তের সময় সঙ্গীত

সন্ধ্যা৬:৩০ –৭:৩০, ROCKEFELLER PARK HOUSE

শুক্রবার সন্ধ্যার এই কর্মসূচিতে ছন্দ ও খাঁজে বাতাস ভরে যাবে।পেশাদার ড্রামারদের নেতৃত্ব অনুসরণ করুন কারণ তারা আপনাকে ঐতিহ্যবাহী আফ্রিকান ড্রামিং কৌশলগুলির স্পন্দিত বীটের মাধ্যমে গাইড করবে।ঢোল প্রদান করা হবে, নাচের জন্য স্বাগতম!





প্রতি সোমবার
মে০১ –অক্টোবর ৩০
বয়স্কদের একত্রে দলীয় ব্যায়াম

সকাল১০:৩০ –১১:৩০, IRISH HUNGER MEMORIAL PLAZA

বিভিন্ন মজাদার ব্যায়ামের মাধ্যমে ওয়ার্ম আপ থেকে কুল-ডাউন পর্যন্ত পুরো শরীরকে শক্তিশালী করুন। প্রশিক্ষক আপনাকে ছন্দবদ্ধ আন্দোলন এবং এরোবিক্স, ভারসাম্য এবং সমন্বয় অনুশীলনের পাশাপাশি শক্তি প্রশিক্ষণে নেতৃত্ব দেবেন।দলে দলে যোগদান করুন এবং দুর্দান্ত সঙ্গীতে অনুশীলন করুন!
৫/২৯, ৬/১৯, ৭/৩, ৯/৪, ১০/৯ তারিখে কোন প্রোগ্রাম নেই ।

প্রতি সোমবার
মে০১ –জুন১২
সৃজনশীললেখা

দুপুর২ –৩:৩০, BATTERY PARK CITY LIBRARY,
175 NORTH END AVENUE

বিনামূল্যেরপ্রোগ্রাম: রেজিস্ট্রেশনপ্রয়োজন, স্থান সীমিত

ব্যাটারি পার্ক সিটি লাইব্রেরির সাথে সহ-উপস্থাপনায়, লেখক এবং কবি জন কার্লির নেতৃত্বে একটি সাপ্তাহিক লেখার অধিবেশনের জন্য আমাদের সাথে যোগ দিন।জীবনের ঘটনা থেকে অনুপ্রেরণা নিয়ে, অংশগ্রহণকারীদের যে কোনো পছন্দের ধরণের তাদের লেখার শৈলী উন্নত করার উপায় হিসেবে প্রতিফলন ব্যবহার করতে উৎসাহিত করা হবে।

নিবন্ধন প্রয়োজন, অনুগ্রহ করে ইমেল করুন: registration@bpca.ny.gov. ৫/২৯ তারিখে কোন প্রোগ্রাম নেই।

প্রতি মঙ্গলবার
মে০২ –অক্টোবর২৪
প্রাপ্তবয়স্কদের জন্য সিনিয়র ড্রপ-ইন এবং মাহ জংগ

দুপুর ২ –৪, 200 RECTOR PLACE

নিজেদের কমিউনিটি এরিয়া কে বাদ দিন এবং BPC এলাকায় সিনিয়রদের যোগদান কথোপকথন, স্থানীয় খবর, এবং অনানুষ্ঠানিক কার্ড এবং বোর্ড গেমের জন্য যোগদিন।মাহ জং খেলোয়াড় দরকার! বোর্ড এবং কার্ড দেওয়া হবে, অথবা আপনার নিজের সঙ্গে আনুন! আরও তথ্যের জন্য ইমেল করুন: 200rector@bpca.ny.gov. ৭/৪ তারিখে কোন প্রোগ্রাম নেই।



প্রতি মঙ্গলবারএবং শুক্রবার
মে০২ –অক্টোবর৩১
প্রাপ্তবয়স্ক জুম্বা

সকাল ১০:৩০ –১১:৩০, IRISH HUNGER MEMORIAL PLAZA

ছদ্মবেশে ব্যায়াম! আপনার ভারসাম্য, সমন্বয় এবং গতির পরিসরে কাজ করার সময় সহজে অনুসরণযোগ্য ল্যাটিন নাচের কোরিওগ্রাফি সমন্বিত মজাতে যোগ দিন।আপনার বন্ধুদের নিয়ে আসুন এবং উৎসাহী নির্দেশনা, একটু শক্তি পরিক্ষা এবং অনেক মজার জন্য প্রস্তুত হন।

৫/২৬, ৬/১৬, ৭/৪, ৯/১, ১০/৬ তারিখে কোন প্রোগ্রাম নেই ।

প্রতি বুধবার
মে০৩ –অক্টোবর২৫
ফিগার আল ফ্রেস্কো

সকাল ১০ –১২ টা, RECTOR PARK EAST

এই বিপিসি পার্কটি মানব চিত্রটি পর্যবেক্ষণ এবং স্কেচ করার জন্য একটি অনন্য সেটিং অফার করে। প্রতি সপ্তাহে একটি মডেল অংশগ্রহণকারীদের আঁকার জন্য ছোট এবং দীর্ঘ ভঙ্গি করবে।একজন শিল্পী/শিক্ষক গঠনমূলক পরামর্শ এবং সমালোচনা প্রদান করবেন।অঙ্কন সামগ্রী সরবরাহ করা হবে, এবং শিল্পীদের তাদের নিজস্ব পছন্দের মিডিয়া আনতে উৎসাহিত করা হচ্ছে।



প্রতি বুধবার
মে০৩ –অক্টোবর২৫
প্রকৃতি অঙ্কনের উপাদান

দুপুর ২ –৪ টা, RECTOR PARK EAST

আমাদের সমস্ত দক্ষতা স্তরের শিল্পী- সম্প্রদায়ের সাথে যোগ দিন কারণ আমরা অঙ্কন সামগ্রী, প্যাস্টেল এবং জল-রঙ দিয়ে আমাদের পারিপার্শ্বিক পরিবেশ দ্বারা তৈরি করতে অনুপ্রাণিত হই।BPC-এর সবুজ বাগানের ভরা ফুলে এবং ঋতু অনুসারে বিবর্তিত প্যালেটের মধ্যে আপনার শিল্পকর্মকে উৎসাহিত করুন। একজন শিল্পী/শিক্ষক ধারণা এবং নির্দেশনা প্রদান করবেন।উপকরণ সরবরাহ করা হবে, এবং শিল্পীদের তাদের নিজস্ব পছন্দের মিডিয়া আনতে উৎসাহিত করা হচ্ছে।



নির্ধারিতবৃহস্পতিবার
মে০৪ –অক্টোবর২৬
পিকআপপিকলেবল

সকাল৯ – বিকাল৫ টা, ESPLANDE PLAZA

ব্যাডমিন্টন এবং টেনিসের একটি উত্তেজনাপূর্ণ সংমিশ্রণ, পিকলবল পেশী শক্তিশালী করতে, কার্ডিওভাসকুলার স্বাস্থ্যকে উন্নত করতে এবং মস্তিষ্কের কার্যকারিতা বাড়াতে প্রমাণিত হয়েছে।প্রতি বৃহস্পতিবার এসপ্ল্যানেড প্লাজার নেট কমিয়ে আনা হবে পিকলবল গেমের জন্য, আগে আসলে আগে পাবেন ভিত্তিতে।অনুমতিগুলি bpca.ny.gov-এও পাওয়া যাচ্ছে।৬/১৫ তারিখে কোন প্রোগ্রাম নেই।

প্রতি শুক্রবার
মে২০ –অক্টোবর২৭
তাই চি

সকাল ৮:৩০ –৯:৩০, ESPLANADE PLAZA

মৃদু ব্যায়ামের মাধ্যমে ভারসাম্য, শক্তি এবং মনোযোগ উন্নত করুন।নদীর দর্শনীয় স্থান এবং শব্দ প্রাচীন প্রবাহিত ভঙ্গিগুলির জন্য একটি নির্মল পটভূমি প্রদান করবে।সব বয়সের অংশগ্রহণকারীদের জন্য একটি আদর্শ পছন্দ।৫/২৬, ৯/১, ১০/৬ তারিখে কোন প্রোগ্রাম নেই।



প্রতি শনিবার
মে০৬ –অক্টোবর২৮
পার্কে ছবি অংকন

সকাল ১০ –১২ টা, SOUTH COVE

হাডসন নদীর জাদুকরী দৃশ্য এবং সাউথ কোভের অনন্য ল্যান্ডস্কেপ আঁকুন, জলরঙে আঁকুন বা প্যাস্টেল এবং অন্যান্য অঙ্কন সামগ্রী ব্যবহার করুন।একজন শিল্পী/শিক্ষক সব স্তরের অংশগ্রহণকারীদের নির্দেশনা এবং সমালোচনার মাধ্যমে সাহায্য করবেন।উপকরণ সরবরাহ করা হবে, এবং শিল্পীদের তাদের নিজস্ব পছন্দের মিডিয়া আনতে উৎসাহিত করা হচ্ছে।
৫/২৭, ৬/১৭, ৭/১, ৯/২, ১০/৭ তারিখে কোন প্রোগ্রাম নেই।



প্রাপ্তবয়স্ক এবং বয়স্কদের জন্য প্রোগ্রাম

প্রতি সোমবার
মে০১ –আগস্ট ২৮
বাচ্চাদের উইফেল বল
বয়স ৩ –৫: বিকাল৩ –৩:৩০
বয়স ৬ –১০: বিকাল ৩:৪৫ –৪:৩০
ROCKEFELLER PARK

আপনার সমন্বয় এবং ভারসাম্য বিকাশ করুন, আপনার বল আঘাতের অনুশীলন করুন এবং ধরা, এবং বল খেলাঅনুশীলন করুন! সমস্ত স্তরের জন্য ড্রিল সহ মজাদার এবং চ্যালেঞ্জিং গেমগুলির সাথে বেসবলের মূল বিষয়গুলি অনুশীলন করুন।
পায়ের জুতা প্রয়োজন। ৫/২৯, ৬/১৯, ৭/৩ তারিখে কোন প্রোগ্রাম নেই।

প্রতি সোমবার
জুলাই১০ -আগস্ট১৪
পারিবারিক প্রকৃতিতে হাঁটা
বিকাল৩ টা, HUDSON RIVER GREENWAY @ 3RD PLACE
4 বছর বয়সী শিশু সহ পরিবারেরজন্য RSVP তে উৎসাহিতকরা হচ্ছে, বাচ্চাদেররেখে যাওয়াওস্বাগতম

তরুণ প্রকৃতি-প্রেমীদের পরিবারগুলিকে পার্কগুলিতে পাওয়া গাছপালা এবং প্রাণীদের অন্বেষণ এবং সংযোগ করার জন্য আমন্ত্রণ জানানো হচ্ছে।ম্যাগনিফাইং গ্লাস এবং বাইনোকুলার ব্যবহার করা আমাদের একটি নতুন দৃষ্টিভঙ্গি পেতে সাহায্য করবে, যখন পাতা-ঘষা, কাদামাটির জীবাশ্ম তৈরি এবং জার্নালিং এর মতো ছোট ক্রিয়াকলাপগুলি আমাদের প্রকৃতির সাথে দীর্ঘস্থায়ী বন্ধন তৈরি করতে সহায়তা করবে। rsvp করতে, অনুগ্রহ করে ইমেল করুন: registration@bpca.ny.gov.

প্রতি সোমবার
মে০১ –জুন১২
জুনিয়র অ্যাঙ্গলারস ক্লাব
বয়স সীমাঃ ২য় শ্রেণি –৫ম শ্রেণি
বিকাল ৩:৩০ –৫, 200 RECTOR PLACE
৬ টি সেশন $৯০
রেজিস্ট্রেশনপ্রয়োজন স্থান সীমিত।

এই মূল্যবান প্রাকৃতিক সম্পদের তরুণ রক্ষক হিসাবে হাডসন নদীর বিস্ময়কর ইকোসিস্টেম অন্বেষণ করুন।একটি রড এবং রিল চালানোর জন্য প্রয়োজনীয় দক্ষতা অনুশীলন করুন এবং মাছ ধরা-এবং-মুক্তির রোমাঞ্চের অভিজ্ঞতা নিন।আমাদের স্থানীয় জলের স্বাস্থ্য নিরীক্ষণে সহায়তা করার জন্য গবেষণা গোষ্ঠীগুলিতে ডেটা জমা দেওয়ার জন্য আমাদের দেশীয় মাছ সনাক্ত করুন। জল পরীক্ষা এবং অন্যান্য মজার প্রকল্পগুলি অধ্যয়নকে বাড়িয়ে তুলবে।৫/২৯ তারিখে কোন প্রোগ্রাম নেই।

নিবন্ধন প্রয়োজন, ইমেল করুন: registration@bpca.ny.gov

প্রতি মঙ্গলবার
মে০২ –অক্টোবর২৪
চিলড্রেনসগার্ডেনিংক্লাব
৬-১০ বছরের বাচ্চাদের জন্য।
বিকাল৩:১৫ –৪:৪৫, ROCKEFELLER PARK
বিনামূল্যেরপ্রোগ্রাম রেজিস্ট্রেশনপ্রয়োজন স্থান সীমিত।

একটি বাগান দেখাশোনার মজা এবং পুরষ্কার আবিষ্কার করুন।বার্ষিক এবং স্থানীয় বহুবর্ষজীবী গাছ লাগান এবং জল, আগাছা, কম্পোস্টিং এবং অন্যান্য সবুজ বাগানের অনুশীলনে অংশ নিন। আমাদের স্থিতিস্থাপক বাগান কীভাবে পোকামাকড় এবং পাখিদের পরাগায়নের জন্য খাদ্য সরবরাহ করে তা জানুন।মজার প্রকৃতি অধ্যয়ন এবং শিল্প প্রকল্পগুলি প্রোগ্রামটিকে বড় করে তুলবে।শিশুদের জন্য যারা প্রকৃতি ভালোবাসে এবং কাঁদা লাগাতে পছন্দ করে!
নিবন্ধন প্রয়োজন, অনুগ্রহ করে ইমেল করুন: registration@bpca.ny.gov.
৭/৪ তারিখে কোন প্রোগ্রাম নেই।

প্রতি মঙ্গলবার
মে০২ –আগস্ট২৯
বাচ্চাদের ফুটবল
বয়স ৩ -৫: বিকাল৩ –৩:৩০
বয়স ৬ -১০: বিকাল ৩:৪৫-৪:৩০
ROCKEFELLER PARK

ফুটবল লাথি দিয়ে আপনার বিকেল শুরু করুন! এর মূল বিষয়গুলি অনুশীলন করুন ড্রিবলিং, পাসিং, শুটিং, এবং সব স্তরের জন্য মজাদার এবং চ্যালেঞ্জিং ব্যায়াম এবং ড্রিল সহ গেম কৌশল রয়েছে।ভারসাম্য, সমন্বয়, আন্দোলন এবং সচেতনতার উপর দৃষ্টি নিবদ্ধ করে দক্ষতা-নির্মাণ সেশনে জড়িত থাকার সময় নতুন বন্ধুদের সাথে দেখা করুন।পায়ের জুতা প্রয়োজন।৭/৪ তারিখে কোন প্রোগ্রাম নেই।

প্রতি মঙ্গলবার
মে০২ –অক্টোবর২৪
দাবা খেলা
বিকাল৩:৩০ –৫ টা, ROCKEFELLER PARK

একজন বিশেষজ্ঞের কাছ থেকে পয়েন্টার এবং পরামর্শ পাওয়ার সময় জনপ্রিয় কৌশল গেমটি খেলুন। দাবা মস্তিষ্কের মনোযোগ উন্নত করে, সমস্যা সমাধান করে, এবং কৌশলগত পরিকল্পনা বাড়ায় - প্লাস এটা মজা! ৫ বছর এবং তার বেশি বয়সের জন্য প্রযোজ্য (প্রাপ্তবয়স্কদের স্বাগত)।৭/৪ তারিখে কোন প্রোগ্রাম নেই।



ক্ষুদ্র-বয়সী বাচ্চাদের জন্য প্রোগ্রাম



স্কুল-বয়সী বাচ্চাদের জন্য প্রোগ্রাম

প্রতি বুধবার

মে০৩ –অক্টোবর২৫

টিয়ারড্রপেবুধবারেরশিল্প

বিকাল ৩:৩০ –৫, TEARDROP PARK

শিল্প তৈরি করার সময় টিয়ারড্রপ পার্কের অনন্য পরিবেশ অন্বেষণ করুন।আর্ট শিক্ষকরা কাদামাটি, কোলাজ, পেইন্ট এবং আরও অনেক কিছু ব্যবহার করে ব্যক্তিগত এবং গোষ্ঠী প্রকল্পের নেতৃত্ব দিবেন। আমাদের জিরো ওয়েষ্ট প্রকল্পকে উল্লেখ করে, পুনর্ব্যবহৃত, আপসাইকেল করা এবং পুনঃব্যবহৃত উপকরণগুলির উপর ফোকাস সহ প্রকল্পগুলি শিল্পীদের সৃজনশীল উপায়ে আমাদের বিশ্বের যত্ন নিতে অনুপ্রাণিত করবে! আর্ট সামগ্রী সরবরাহ করা হবে।জগাখিচুড়ি জন্য পোষাক পড়বেন! ৫ বছর এবং তার বেশি বয়সের জন্য প্রযোজ্য।

প্রতি বৃহস্পতিবার

মে০৪ – অক্টোবর২৬

রকফেলারে বৃহস্পতিবার আর্ট

বিকাল ৩:৩০ –৫, ROCKEFELLER PARK HOUSE

আপনার ভিতরের শিল্পীকে আলোকিত করুক! পার্ক হাউসে শিল্পের জন্য অন্যান্য স্কুল-বয়সী শিশুদের সাথে যোগদান করুন।আর্ট শিক্ষকরা কাদামাটি, কোলাজ, পেইন্ট এবং আরও অনেক কিছু ব্যবহার করে ব্যক্তিগত এবং গোষ্ঠী প্রকল্পের নেতৃত্ব দিবেন।আমাদের জিরো ওয়েষ্ট প্রকল্পকে উল্লেখ করে, পুনর্ব্যবহৃত, আপসাইকেল করা এবং পুনঃব্যবহৃত উপকরণগুলির উপর ফোকাস সহ প্রকল্পগুলি শিল্পীদের সৃজনশীল উপায়ে আমাদের বিশ্বের যত্ন নিতে অনুপ্রাণিত করবে! শিল্প সামগ্রী সরবরাহ করা হবে।জগাখিচুড়ি জন্য পোষাক পড়বেন! ৫ বছর এবং তার বেশি বয়সের জন্য প্রযোজ্য।



প্রতি সোমবার

মে০১ –অক্টোবর৩০

পার্ক হাউসে খেলা এবং গল্প করা

সকাল ১০:৩০ -১১:৪৫, ROCKEFELLER PARK HOUSE

সব বাচ্চাদের ডাকছি! শুরুর দিকের খেলা ভিত্তি শৈশব বিকাশ, এবং একসাথে খেলা ছোট বাচ্চাদের এবং যত্নশীলদের একটি সম্প্রদায় তৈরি করার একটি দুর্দান্ত উপায়।প্লাস: গল্পের সময় কাছাকাছি থাকবেন! পুরো প্রোগ্রাম জুড়ে প্রাপ্তবয়স্করা অংশগ্রহণ করতে পারবে। ৫/২৯, ৬/১৯, ৭/৩, ৯/৪, ১০/৯ তারিখে কোন প্রোগ্রাম নেই।



মঙ্গলবার

মে০২ –অক্টোবর২৪

তরুণ স্প্রাউট বাগান

সকাল ১০:৩০ –১১:১৫, ROCKEFELLER PARK

সামান্য উদ্যানপালকদের জন্য একটি চমৎকার সুযোগ প্রাপ্তবয়স্কদের সাথে বিশ্বের একটি অন্য রকম দৃশ্য দেখতে! আমাদের বাগানের বিছানার মধ্যে জীবন সম্পর্কে গল্প পড়ার সময় আমাদের সাথে যোগ দিন এবং তারপরে শিশু উদ্যানে পানি, খনন এবং আমাদের চারপাশের গাছপালা এবং ফুলের প্রশংসা করুন! একসাথে, আমরা পরিবর্তিত ঋতু পর্যবেক্ষণ করব এবং পরাগায়নকারী এবং অন্যান্য কীটপতঙ্গ সম্পর্কে জানব যারা আমাদের উদ্ভিদের উন্নতিতে সাহায্য করে।পরিবেশের যত্ন কীভাবে করতে হয় তা শেখানোর জন্য বাগান করা একটি দুর্দান্ত ভূমিকা। ৩ থেকে ৫ বছর বয়সীদের জন্য প্রযোজ্য।৭/৪ তারিখে কোন প্রোগ্রাম নেই।



প্রিস্কুলারদের জন্য প্রোগ্রাম

বুধবার

মে১০ –জুন১৪

কাইন্ডি রক

সকাল১০:৩০ -১১:১৫, ROCKEFELLER PARK HOUSE

গল্প ও গানের পারফর্মারদের আমাদের চমৎকার তালিকা আছে রকিং গল্পের এবং গানের! গাইতে থাকো!



প্রতি বৃহস্পতিবার

মে০৪ –অক্টোবর২৬

প্রিস্কুলআর্ট

সকাল১০:৩০ –১২ টা, ROCKEFELLER PARK HOUSE

খুব অল্প বয়স্ক শিল্পীরা কাগজ, কাদামাটি, পেইন্ট এবং দৈনন্দিন পুনর্ব্যবহারযোগ্য উপকরণগুলির সাথে পরিচিত হবে, তাদের আনন্দ এবং সৃজনশীলতা মাস্টারপিসে রূপান্তরিত করে।একটি আর্ট শিক্ষক দ্বারা উপস্থাপিত সকলের জন্য উপযুক্ত প্রকল্প দেখবে।

উপকরণ সরবরাহ করা হবে।জগাখিচুড়ি জন্য পোষাক পড়বেন!



6 RIVER TERRACE

৬ রিভার টেরেস হল একটি নমনীয় কমিউনিটি ইভেন্ট স্পেস, পার্টি, মিটিং, কমিউনিটি ইভেন্ট, পরিবার এবং ছুটির একসাথে হওইয়া এবং আরও অনেক কিছুর জন্য ভাড়া পাওয়া যায়! ২০০০ বর্গফুট, হুইলচেয়ার সুবিধাসহ স্থানটিতে রাস্তার স্তরের সুবিধা রয়েছে, বড় জানালা যা প্রাকৃতিক আলো সরবরাহ করে, একটি অত্যাধুনিক অডিও ভিজ্যুয়াল সিস্টেম, এবং পার্ক এবং হাডসন নদীর দৃশ্য।

দুই ঘন্টার ইভেন্টের জন্য $৬০০ থেকে শুরু হয়, সেট-আপ এবং ক্লিন-আপের এক ঘন্টা আগে এবং পরে।

ভাড়া চুক্তি প্রয়োজন হবে।অনুরোধকৃত ভাড়ার তারিখের কমপক্ষে এক মাস আগে আবেদনগুলি অনুমতি নেওয়া আবশ্যক।

ভেন্যু দেখার, রিজার্ভেশন এবং আরও তথ্যের জন্য অনুগ্রহ করে কল করুন: 212-267-9700 ext. 9363 বা ইমেল: 6riverterrace@bpca.ny.gov



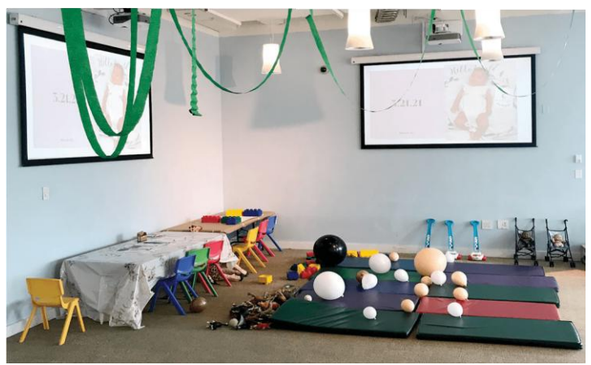



200 RECTOR PLACE

কমিউনিটি রুম

২০০ রেক্টর প্লেসে কমিউনিটি রুম হল একটি ৬০০ বর্গফুট নমনীয় স্থান যা ব্যবসা এবং সম্প্রদায়ের মিটিং এবং ছোট সামাজিক, পারিবারিক এবং ছুটির জমায়েতের জন্য ভাড়া দেওয়া যায়।

রেট প্রতি ঘন্টায় $ ৫০ থেকে শুরু হয়।ভাড়া চুক্তি প্রয়োজন হবে।অনুরোধকৃত ভাড়ার তারিখের কমপক্ষে এক মাস আগে আবেদনগুলি অনুমতি নেওয়া আবশ্যক।

ভেন্যু ট্যুর, রিজার্ভেশন এবং আরও তথ্যের জন্য অনুগ্রহ করে কল করুন: 212-267-9700 ext. 9363 বা ইমেল: 200Rector@bpca.ny.gov





BPCখেলার মাঠ

মে০১ –আগস্ট৩১

সোমবার – শুক্রবার, সকাল ৮ –রাত ৯ টা
শনিবার ও রবিবার, সকাল সকাল ৯ –রাত ৯ টা

মারে এবং ওয়ারেন স্ট্রিটের মধ্যে ওয়েস্ট স্ট্রিটে অবস্থিত।সকার সহ গ্রুপ স্পোর্টসের জন্য সারা বছর খোলা।একটি বল ফিল্ড পারমিটের জন্য আবেদন করতে,
অনুগ্রহ করে এখানে যান: www.bpca.ny.gov/apply/permit



স্টুইভেসান্ট হাই স্কুল এর কমিউনিটি সেন্টার

মে০১ –জুন৩০

সোমবার – শুক্রবার, সন্ধ্যা ৭ –রাত ১০ টা
শনিবারও রবিবার দুপুর১ – রাত৯ টা

জুলাই০১ –আগস্ট৩১

সোমবার – শুক্রবার, দুপুর ৩ –রাত ৯ টা
শনিবারও রবিবার সকাল১০ –সন্ধ্যা ৬ টা

কমিউনিটি সেন্টার বিনোদন, খেলাধুলা, সাঁতার এবং ফিটনেসের জন্য একটি সাশ্রয়ী মূল্যের এবং সুবিধাজনক উৎস।





বার্ষিক সদস্যপদ

প্রাপ্তবয়স্ক(১৮+)	$১৯৯
ব্যাটারি পার্ক শহরের বাসিন্দারা	$১৭৯
যুব, সিনিয়র (৬২+), সামরিক পার্ক শহরের বাসিন্দা	$৭৯
যুব, সিনিয়র, এবং সামরিক	$৫৯

দৈনিক পাশ

প্রাপ্তবয়স্ক	$১৫
যুব, সিনিয়র, সামরিক এবং ব্যাটারি পার্ক শহরের বাসিন্দারা	$১০

আরও তথ্যের জন্য, যোগাযোগ করুনঃ
Community Center at 345 Chambers Street, New Yor, NY 10282, www.bpca.ny.gov অথবা ইমেল: communitycenter@bpca.ny.gov

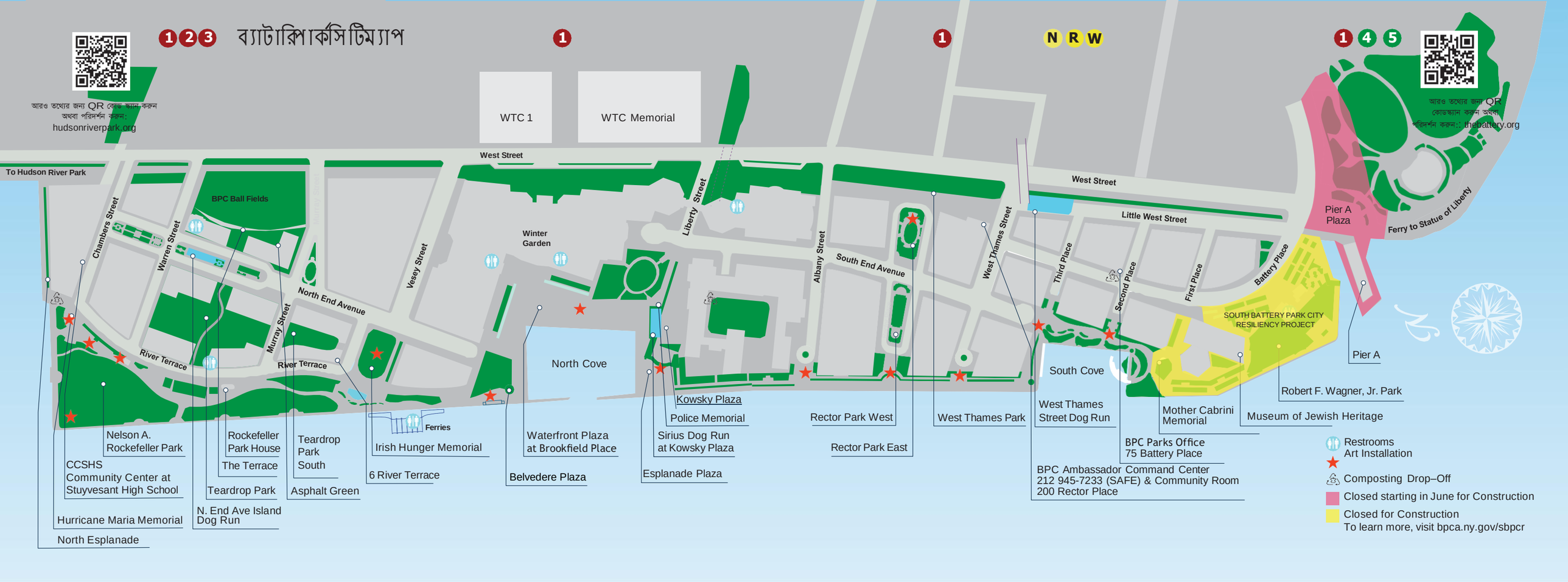
1 2 3 ব্যাটারিপার্কসিটিম্যাপ
1
1
N R W
1 4 5
আরও তথ্যের জন্য QR কোড স্ক্যান করুন
অথবা পরিদর্শন করুন:
hudsonriverpark.org
আরও তথ্যের জন্য QR
কোডস্ক্যান করুন অথবা
পরিদর্শন করুন:: thebattery.org
WTC 1
WTC Memorial
West Street
To Hudson River Park
BPC Ball Fields
Chambers Street
Warren Street
Murray Street
North End Avenue
Vesey Street
Winter Garden
Liberty Street
Albany Street
South End Avenue
West Thames Street
Third Place
Second Place
First Place
Battery Place
Little West Street
Pier A Plaza
Ferry to Statue of Liberty
River Terrace
River Terrace
North Cove
Ferries
SOUTH BATTERY PARK CITY RESILIENCY PROJECT
Pier A
South Cove
Nelson A. Rockefeller Park
CCSHS Community Center at Stuyvesant High School
Hurricane Maria Memorial
North Esplanade
Rockefeller Park House
The Terrace
Teardrop Park
N. End Ave Island Dog Run
Teardrop Park South
Asphalt Green
Irish Hunger Memorial
6 River Terrace
Belvedere Plaza
Waterfront Plaza at Brookfield Place
Kowsky Plaza
Police Memorial
Sirius Dog Run at Kowsky Plaza
Esplanade Plaza
Rector Park West
Rector Park East
West Thames Park
West Thames Street Dog Run
BPC Ambassador Command Center
212 945-7233 (SAFE) & Community Room
200 Rector Place
BPC Parks Office
75 Battery Place
Mother Cabrini Memorial
Robert F. Wagner, Jr. Park
Museum of Jewish Heritage
Restrooms
Art Installation
Composting Drop–Off
Closed starting in June for Construction
Closed for Construction
To learn more, visit bpca.ny.gov/sbpcr

NEW YORK STATE OF OPPORTUNITY.

Battery Park City Authority

75 Battery Place
New York, NY 10280
212-267-9700

www.bpca.ny.gov
facebook.com/batteryparkcityparks
twitter.com/bpca_ny
instagram.com/bpcparks

সয়া এবং উদ্ভিজ্জ কালি দিয়ে 100% পুনর্ব্যবহৃত ক্লোরিন-মুক্ত কাগজে মুদ্রিত