

প্রিফকাল 2022

Battery Park
City Authority



বৃহস্পতিবার, মে05

স্ট্রিংস-অন-হাডসন: VILLALOBOS BROTHERS

সন্ধ্যা 6:30 টা, BELVEDERE PLAZA

Cinco de Mayo উদযাপনে, BPCA উপস্থাপন করে **The Villalobos Brothers**। আজকের শীর্ষস্থানীয় কন্টেম্পরেরি মেক্সিকান সংকলনগুলির মধ্যে একটি, তাদের মূল রচনা এবং বিন্যাসগুলি জ্যাজ এবং শাস্ত্রীয় সঙ্গীতের জটিল সুরের সাথে মেক্সিকান লোকসংগীতের সমৃদ্ধিকে নিপুণভাবে ফিউজ করে এবং উদযাপন করে।

মেমোরেবল ইভেন্টগুলো

সোমবার, মে02

শিল্প কথা: ক্ষমতাপ্রাপ্ত মেয়েরা

সন্ধ্যা 6টা, TEARDROP PARK

The Asian American Writers' Workshop এর সাথে অংশীদারিত্বে, BPCA সমালোচকদের প্রশংসিত লেখক **Gina Apostol** *(Bibliolepsy)* এবং **Melissa Chadburn** (*A Tiny Upward Shove*) এর সাথে একটি পাঠ এবং কথোপকথন উপস্থাপন করে। উভয় লেখকই তাদের কাজ থেকে পড়বেন এবং পৌরাণিক কাহিনী, লোককাহিনী এবং নারীত্বের বিষয় নিয়ে আলোচনা করবেন। অনুগ্রহ করে এখানে RSVP করুন: aaww.org/events

মঙ্গলবার, মে03

সাসটেইনেবিলিটি ওয়াকিং ট্যুর

সকাল 10টা, 75 BATTERY PLACE

NYC-এর সার্কুলার সিটি উইক উদযাপনে, Battery Park City-তে শূন্য বর্জ্য প্রচেষ্টার উপর একটি গভীর দৃষ্টিভঙ্গি অফার করে ওয়াকিং সাসটেইনেবিলিটি ট্যুরের জন্য TRUE শূন্য বর্জ্য সার্টিফিকেশন দলের সাথে অংশীদারিত্বে BPCA-তে যোগ দিন। একটি বর্জ্য অডিট সম্পাদন করার অভিজ্ঞতা পেতে ট্যুরের পরে কাছাকাছি থাকুন। এখানে নিবন্ধন প্রয়োজন: www.eventbrite.com

শুক্রবার, মে06

প্রকৃতির দিকে ফিরে যাওয়া: উন্মুক্ত এলাকায় শিল্প

সন্ধ্যা ৬টা, SOUTH COVE

শিল্পী **Mary Miss** এবং **Shuli Sadé** *South Cove* এবং প্রকৃতির সাথে এর সম্পর্ক নিয়ে আলোচনা করেছেন। Mary Miss, Stanton Eckstut এবং Susan Child দ্বারা *South Cove*একটি আর্টওয়ার্ক হিসাবে কল্পনা করেছিলেন যা একটি সর্বজনীন স্থানও ছিল। Shuli Sadé-এর *Bird's Eye View* দিয়ে, South Cove নিজে একটি শিল্পের পাশাপাশি শিল্পকর্মের জন্য একটি সাইট হয়ে উঠেছে। উভয় শিল্পী তাদের কাজের পরিবেশগত সমস্যাগুলি কীভাবে মোকাবেলা করবেন তা নিয়েও আলোচনা করবেন।

শনিবার, মে07

আমি আমার পার্ক ডে ভালোবাসি

সকাল 11টা-12টা, ROCKEFELLER PARK HOUSE

সকল নাগরিক বিজ্ঞানীদের আহবান! Battery Park City তে বাস করা বন্যপ্রাণীর বিশাল বৈচিত্র্য সম্পর্কে জানতে iNaturalist বিনামূল্যের অ্যাপটি ডাউনলোড করুন। প্রতিটি পর্যবেক্ষণ BPC এর জীববৈচিত্র্য নথিভুক্ত করতে অবদান রাখে। আরও বিস্তারিত জানার জন্য তথ্য টেবিল দেখুন!

বুধবার, মে11

শিল্প কথা: ELISE ENGLER

সন্ধ্যা 6টা, 6 RIVER TERRACE

Elise Engler's এর বই, *A Diary of the Plague Year: An Illustrated Chronicle of 2020*, হল একটি দৈনিক অঙ্কন/পেইন্টিং প্রকল্পের এক বছর যা 2015 সালের শেষের দিকে থেকে 2021 সালের জানুয়ারিতে প্রেসিডেন্ট বাইডেনের উদ্বোধন পর্যন্ত চলে। প্রতিদিন সকালে তার বেডসাইড রেডিও থেকে শোনা প্রথম শিরোনাম থেকে তৈরি, Engler-এর প্রাণবন্ত তাৎক্ষণিক ছবিগুলি 2020-এর মধ্যে জীবনযাপন কেমন ছিল তা পুনরুদ্ধার করে- যা আমরা মনে রাখতে পারি না এবং যা আমরা কখনই ভুলব না তার জন্য গঠন, অনুভূতি এবং এমনকি আকর্ষণ নিয়ে আসে।

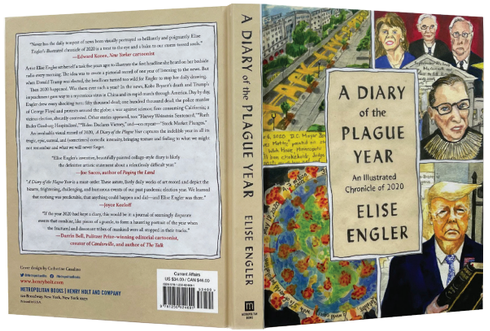

বৃহস্পতিবার, মে12

GIULIETTA E ROMEO OPERA ওয়ার্কশপ

6:30PM, 6 RIVER TERRACE

জুন মাসে *Giulietta e Romeo*-এর প্রস্তুতির জন্য, আপনার অপেরা জ্ঞানকে ব্রাশ করার জন্য সবাইকে স্বাগতম **Teatro Grattacielo** এর নেতৃত্বে একটি মজার এবং ইন্টারেক্টিভ ওয়ার্কশপে। আসল গল্প, বাদ্যযন্ত্র শৈলী, মঞ্চশিল্প এবং চরিত্র সহ আসন্ন পারফরম্যান্সের নাটকীয় এবং সংগীতগত দিকগুলির সাথে নিজেকে পরিচিত করুন।

শুক্রবার, মে13

রূপকথার চলচ্চিত্র: KIKUJIRO

সন্ধ্যা 7টা, 6 RIVER TERRACE

এশিয়ান আমেরিকান এবং প্যাসিফিক আইল্যান্ডার হেরিটেজ মাস উদযাপন, BPCA *The Wizard of Oz* এর উপর ভিত্তি করে *Kikujiro* (1999, Takeshi Kitano) উপস্থাপন করে, একটি অল্প বয়স্ক, সাদাসিধে ছেলে তার বিপথগামী মাকে খুঁজে বের করার জন্য একা বেরিয়েছে। শীঘ্রই সে একজন অপ্রত্যাশিত রক্ষক খুঁজে পায় একজন ক্রোচেটি মানুষের মধ্যে এবং দুজনে পথে অপ্রত্যাশিত দুঃসাহসিকতার একটি সিরিজের মুখোমুখি হয়। বিনামূল্যে পপকর্ন পরিবেশন করা হবে, এবং তার পরপরই একটি আলোচনা স্ক্রীনিং হবে।
এই ফিল্মটিকে PG 13 রেট দেওয়া হয়েছে।

শনিবার, মে14

THE SKYSCRAPER MUSEUM এ পারিবারিক অনুষ্ঠান:

আকাশে সবুজ সোপান!

সকাল 10:30টা, 39 BATTERY PLACE

বসন্ত এসেছে, এবং আমরা সবুজ দেখছি! উদযাপন করতে, বাচ্চারা আকাশচুম্বী বাগানের ইতিহাস এবং নকশা সম্পর্কে শিখবে। স্থপতিরা এক শতাব্দী ধরে নিউ ইয়র্কের ভবনগুলিতে ল্যান্ডস্কেপ করা ছাদ এবং টেরেস যুক্ত করেছেন! "সবুজ" আকাশচুম্বী অট্টালিকা থেকে অনুপ্রেরণা নিয়ে তরুণ স্থপতিরা তাদের নকশাগুলিকে ফুল এবং সবুজ দিয়ে সাজাবেন।
সব বয়সীদের স্বাগতম। এখানে RSVP প্রয়োজন: skyscraper.org

Battery Park City কর্তৃপক্ষের সাথে অংশীদারিত্বে The Skyscraper Museum দ্বারা উপস্থাপিত.

মেমোরেবল ইভেন্টগুলো

শনিবার, মে21

গো ফিশ!

HUDSON ESTUARY -তে BATTERY PARK CITY-এর জীবনের উদযাপন

সকাল 10টা–দুপুর 1টা,, WAGNER PARK

মাছ ধরা এবং ছেড়ে দেওয়ার জন্য অভিজ্ঞ অ্যাঙ্গলারদের সাথে যোগ দিন এবং হাডসন নদীর জীবন সম্পর্কে জানুন। আমরা যে মাছ ধরি তা পর্যবেক্ষণ ও সনাক্ত করতে সাহায্য করুন, যা আমাদের স্থানীয় জলের স্বাস্থ্য নিরীক্ষণকারী গবেষণা গোষ্ঠীগুলির সাথে মূল্যবান ডেটা ভাগ করতে সক্ষম করে। দিনটিতে একটি শিল্প প্রকল্প এবং একটি প্রকৃতিতে হাঁটাও অন্তর্ভুক্ত রয়েছে। এর সাথে: হিট ইন্টারনেট শো *Sing with Suzi* যেটি ফিচার করে **Suzi Shelton** এবং বিশেষ অতিথি **The Culture Queen** এর একটি লাইভ পারফরম্যান্স মিস করবেন না।

সকাল 10টা– দুপুর 1টা: ক্যাচ-এন্ড-রিলিজ ফিশিং
সকাল 10:45টা চিত্রকলা প্রকল্প
সকাল 11:45টা: পারিবারিক শো
দুপুর 12:15টা: প্রকৃতিতে হাঁটা

শনিবার, মে21

THE SKYSCRAPER MUSEUM এ পারিবারিক অনুষ্ঠান

MAYA LIN: LIGHT AND LINES এর স্থপতি

সকাল 10:30টা, 39 BATTERY PLACE

আমেরিকান স্থপতি এবং ভাস্কর Maya Lin বিখ্যাত হয়ে ওঠেন যখন তার বেনামী এন্ট্রি Washington D.C. -তে the Vietnam Veterans Memorial ডিজাইন করার প্রতিযোগিতায় জয়লাভ করে। ইয়াং আর্কিটেক্টস সিরিজ চালিয়ে যাওয়ার মাধ্যমে Maya সম্পর্কে আরও জানুন *Maya Lin এর পাঠের মাধ্যমে: Jeanne Walker Harvey এর Artist-Architect of Light and Lines* । তারপরে আপনার নিজস্ব কোলাজ তৈরি করুন, এমন ল্যান্ডস্কেপ কল্পনা করুন যা আপনি কোনও দিন ডিজাইন করতে চান। বয়স 7+। এখানে RSVP প্রয়োজন: skyscraper.org

Battery Park City কর্তৃপক্ষের সাথে অংশীদারিত্বে The Skyscraper Museum দ্বারা উপস্থাপিত।

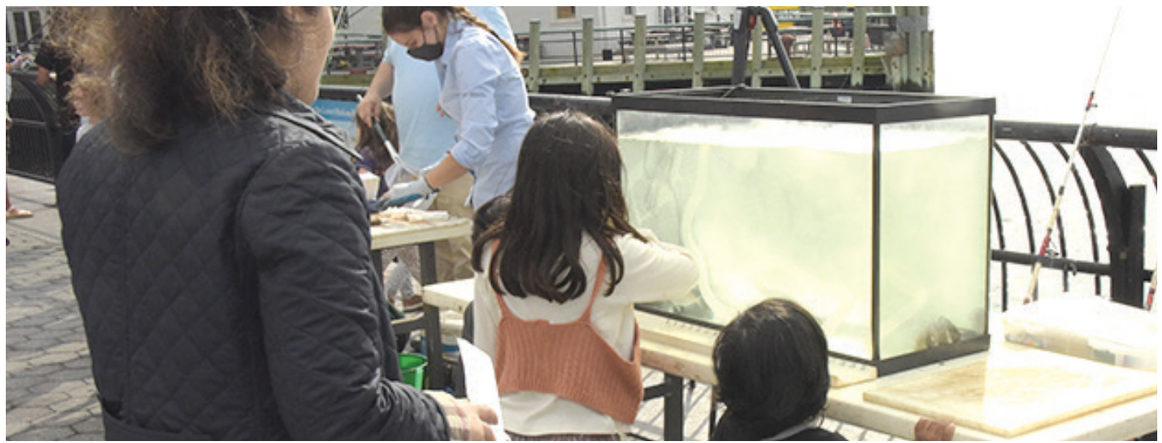

বুধবার, মে25 & বৃহস্পতিবার, মে26

AUSCHWITZ থেকে সঙ্গীত: একটি কনসার্ট সিরিজ

সন্ধ্যা 7টা, MUSEUM OF JEWISH HERITAGE, 36 BATTERY PLACE (এবং অনলাইন)

University of Michigan School of Music, Theatre, & Dance *এ Auschwitz* .এ সঙ্গীত এর জন্য যোগ দিন। পোলিশ রাজনৈতিক বন্দী যারা Auschwitz I ক্যাম্পে পুরুষদের অর্কেস্ট্রার সদস্য ছিলেন, তাদের দ্বারা সাজানো টুকরোগুলি ফিচার করে। কন্ডাক্টর **Oriol Sans** এর নেতৃত্বে, University of Michigan অর্কেস্ট্রা গায়কদের দ্বারা উচ্চারিত লাইনের সাথে মিলে যাওয়া অংশগুলি পরিবেশন করবে, যুদ্ধের পরে Auschwitz I পুরুষদের অর্কেস্ট্রার সাক্ষ্য থেকে। এখানে নিবন্ধন প্রয়োজন: https://mjhnyc.org/current-events/

Battery Park City কর্তৃপক্ষের সাথে অংশীদারিত্বে the Museum of Jewish Heritage – A Living Memorial to the Holocaust দ্বারা উপস্থাপিত।



বৃহস্পতিবার, 26মে

বিরতিঃ BALLET HISPÁNICO

সন্ধ্যা 6:30 টা, BELVEDERE PLAZA

নাচের সময়! **Ballet Hispánico,** দেশের বৃহত্তম ল্যাটিনক্স নৃত্য সংস্থাগুলির মধ্যে একটি, এর সাথে একটি ল্যাটিন সামাজিক নৃত্য কর্মশালায় আমাদের সাথে যোগ দিন। এই সমস্ত বয়সের নাচের সেশনে সালসা, মেরেঙ্গু, আফ্রো-কিউবান এবং অন্যান্য ল্যাটিনক্স নৃত্যের ফর্মগুলি রয়েছে যা আপনাকে জাগিয়ে তুলবে এবং চলমান করবে!

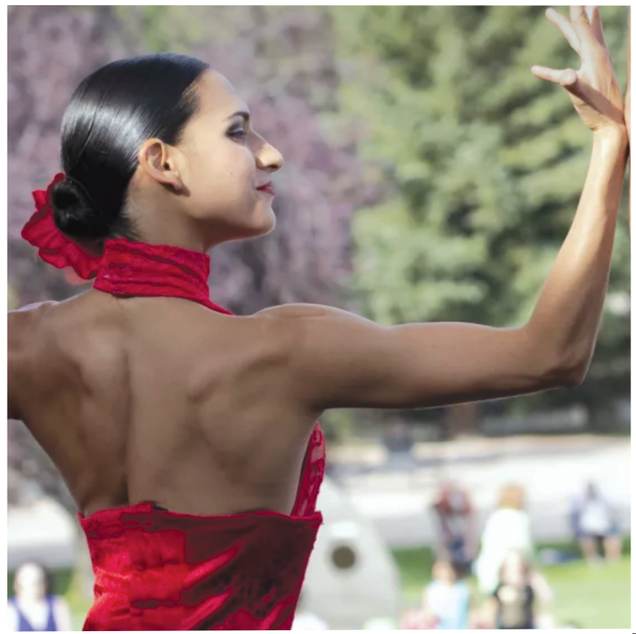

মে মাসের ইভেন্টগুলো

Riccardo Zandonai

GIULIETTA & ROMEO

শনিবার, জুন**04** & রবিবার, জুন**05**

GUILETTA E ROMEO

রাত 9টা, WAGNER PARK

Teatro Grattacielo, এর সাথে অংশীদারিত্বে, অপেরা ইতিহাসের একটি বিরল রত্ন Battery Park City -তে তার 100তম বার্ষিকীর ঠিক সময়ে আসে। *Giulietta e Romeo*,রচয়িতা Riccardo Zandonai প্রেম, আবেগ এবং ট্র্যাজেডি তিনটি পর্বে উপস্থাপন করা হবে। কোম্পানিটি তার অগ্রগামী চিন্তা, প্রগতিশীল, এবং অপেরার মাস্টিমিডিয়া ভিত্তিক অন্বেষণের জন্য পরিচিত - ইন্দ্রিয়ের জন্য একটি ট্রিট!



FESTIVAL OF NEW YORK

Teatro Grattacielo

বুধবার, জুন**01**
& বৃহস্পতিবার জানুয়ারি**02**

J O B : A SIMPLE MAN

সন্ধ্যা 7টা, MUSEUM OF JEWISH HERITAGE,
36 BATTERY PLACE (এবং অনলাইন)

একটি তীব্র এবং সংগীত নাটকীয়তায়, *J O B: A Simple Man* পুরানো পৃথিবী থেকে - রাশিয়ার একটি ছোট্ট গ্রাম - নিউ ইয়র্কে নতুন পৃথিবীতে অভিবাসীর যাত্রার গল্প বলে। পুরস্কার বিজয়ী ডেনিশ অভিনেত্রী **Ina-Miriam Rosenbaum, Rolf Heim** দ্বারা পরিচালিত, এবং ওবোইস্ট Henrik Goldschmidt এবং অ্যাকর্ডিয়ন ভার্চুসো **Anders Singh Vesterdahl** ফিচার করে। এখানে নিবন্ধন প্রয়োজন: mjhnyc.org/current-events/

Battery Park City কর্তৃপক্ষের সাথে অংশীদারিত্বে the Museum of Jewish Heritage – A Living Memorial to the Holocaust দ্বারা উপস্থাপিত।

শনিবার, জুন**04**

THE SKYSCRAPER MUSEUM এ পারিবারিক অনুষ্ঠান:
THE ARCHITECTURE OF TREES

সকাল 10:30টা, 39 BATTERY PLACE (বহিরঙ্গন প্রোগ্রাম)

স্থপতিরা তাদের বিল্ডিং ডিজাইন করার জন্য বছরের পর বছর ব্যয় করতে পারেন, কিন্তু গাছগুলি তাদের পরিবেশের প্রতিক্রিয়া হিসাবে তাদের নিজস্ব স্থাপত্যকে নিখুঁত করে চলেছে বহুকাল ধরে। Wagner Park এর মধ্যে দিয়ে ওয়াকিং ট্যুরে, শিখুন কীভাবে কাণ্ড এবং শাখাগুলি তাদের পাতা বা সূঁচকে সমর্থন করে এবং কীভাবে শিকড়গুলি শক্তিশালী ভিত্তি তৈরি করে। 2য়-5ম শ্রেণীর জন্য প্রস্তাবিত।

Battery Park City কর্তৃপক্ষের সাথে অংশীদারিত্বে The Skyscraper Museum দ্বারা উপস্থাপিত।

বুধবার, জুন**08**

BPC ব্লাড ড্রাইভ

দুপুর 12টা-সন্ধ্যা 6টা, 6 RIVER TERRACE

ট্রাই-স্টেট এলাকায় হ্রাসপ্রাপ্ত সরবরাহ পুনরায় পূরণ করতে সহায়তা করুন। পুরো প্রক্রিয়াটি এক ঘন্টারও কম সময় নেয় এবং একটি দান একাধিক জীবন বাঁচাতে পারে!
আজই এখানে সাইন-আপ করুন: nybloodcenter.org

নির্বাচিত বৃহস্পতিবার এবং শুক্রবার

SKYSCRAPER MUSEUM ওয়াকিং ট্যুর

The Skyscraper Museum Battery Park City এর 92-একর এলাকার বিভিন্ন পাড়ায় ফোকাস করে ব্যক্তিগত ওয়াকিং ট্যুরের গ্রীষ্মের সিরিজ চালু করেছে। সমস্ত ট্যুর পার্ক, অতীত এবং বর্তমানের উপর জোর দেয় এবং জলবায়ু পরিবর্তনে এবং জলের ধারে স্থিতিস্থাপকতার চ্যালেঞ্জ মোকাবেলা করার জন্য ক্রমবর্ধমান পরিকল্পনাগুলি বিবেচনা করে। এখানে নিবন্ধন প্রয়োজন: skyscraper.org

জুন**09** & জুন**24**

THE SOUTH NEIGHBORHOOD বিকেল 4টা,
THE SKYSCRAPER MUSEUM, 39 BATTERY PLACE

Battery Park City এর মিউজিয়ামের South Neighborhood এক্সপ্লোর করুন।

জুলাই**07** & জুলাই**15**

THE COMMERCIAL CORE বিকাল 4টা,
BROOKFIELD PLACE এ THE WINTER GARDEN

আসল World Financial Center এর বাণিজ্যিক আকাশচুম্বী হাব, এখন Brookfield Place দেখুন।

জুলাই**28** & আগস্ট**12**

THE NORTH NEIGHBORHOOD বিকাল 4টা,
BROOKFIELD PLACE এ THE WINTER GARDEN

আবশ্যিক "সবুজ নির্দেশিকা"এর Battery Park City এর North Neighborhood ভ্রমণ করুন, যা মূলত 2001-এর পরে নির্মিত হয়েছিলা.

Battery Park City কর্তৃপক্ষের সাথে অংশীদারিত্বে The Skyscraper Museum দ্বারা উপস্থাপিত।

শুক্রবার, জুন**10**

রূপকথার চলচ্চিত্র: SON OF THE WHITE MARE

সন্ধ্যা 7টা, 6 RIVER TERRACE

একটি হাঙ্গেরিয়ান লোককথার উপর ভিত্তি করে, *Son of the White Mare* (Marcell Jankovics,1981) হল মহাবিশ্বকে বাঁচাতে একটি ঘূর্ণায়মান, রঙ-পাগল মহাকাব্যিক যাত্রা। "Yellow Submarine" এর হ্যালুসিনেটরি প্যালেট এবং "Fantasia" এর সমৃদ্ধ ভিজ্যুয়াল গল্প বলা স্মরণ করে, সমালোচকরা এটিকে সর্বকালের সর্বশ্রেষ্ঠ সাইকেডেলিক অ্যানিমেটেড চলচ্চিত্রগুলির মধ্যে একটি বলে মনে করেছেন। বিনামূল্যে পপকর্ন পরিবেশন করা হবে, এবং তার পরপরই একটি আলোচনা স্ক্রীনিং হবে। এই ফিল্মটিকে PG 13 রেট দেওয়া হয়েছে।

রিভার টু রিভার উৎসব

LOWER MANHATTAN CULTURAL COUNCIL এর সাথে

Lower Manhattan Cultural Council (LMCC) রিভার টু রিভার উৎসবের 21 তম মরসুম উদযাপনে Battery Park City কর্তৃপক্ষের সাথে সহ-উপস্থাপনা করে। বার্ষিক, উৎসবটি Battery Park City এর আশেপাশের অঞ্চলে বিনামূল্যে বহিরঙ্গন, সাইট-নির্দিষ্ট আর্ট ইভেন্ট নিয়ে আসে, গতিশীল অ্যাক্টিভেশন, পারফরম্যান্স এবং শৃঙ্খলা এবং অনুশীলন জুড়ে অংশগ্রহণমূলক সুযোগের মাধ্যমে প্রশংসিত নিউ ইয়র্ক শিল্পী এবং স্থানীয় সম্প্রদায়কে আকৃষ্ট করে।
আরও তথ্যের জন্য দেখুন: LMCC.net/R2R

রবিবার, জুন**12** – রবিবার, জুন**26**

ভিজ্যুয়াল আর্টস ইনস্টলেশন: MUNA MALIK

BELVEDERE PLAZA

শিল্পী এবং অনুসন্ধানকারী **Muna Malik** Battery Park City -তে একটি নতুন সাইট-নির্দিষ্ট শিল্প ইনস্টলেশন উপস্থাপন করতে ফিরে এসেছেন। আর্টওয়ার্ক দর্শকদের জড়িত এবং আবিষ্কার করতে উত্সাহিত করে।

রবিবার, জুন**12**

GREGORY CORBINO

বিকাল 3টা, TEARDROP PARK

আন্তঃবিভাগীয় শিল্পী **Gregory Corbino**আনন্দদায়ক পরিবেশনা তৈরি করতে পুনর্ব্যবহৃত উপকরণ থেকে তৈরি পুতুল সহ ভ্রমণ শো, সার্কাস, ক্যারোজেল এবং কার্নিভালের ঐতিহ্য অব্যাহত রেখেছেন। Bread and Puppet Theater এর একজন প্রাক্তন ছাত্র, তিনি সামাজিক পরিবর্তনের থিম এবং অন্যান্য সময়োপযোগী বিষয়গুলিতে সমস্ত বয়সের জনসাধারণকে নিযুক্ত করেন।

শনিবার, জুন**25**

CRAIG HARRIS

বিকাল 4টা, ROCKEFELLER PARK

ট্রম্বনিস্ট/কম্পোজার Craig Harris সমৃদ্ধ, বিস্তৃত ইম্প্রোভাইজেশন বাজান এবং আধ্যাত্মিক, জ্যাজ, অ্যাভান্ট-গার্ড, আর অ্যান্ড বি এবং হিপ-হপ এ তাঁর উৎস অনুপ্রেরণার মতো বৈচিত্র্যময় রচনা তৈরি করেন। বছরের পর বছর ধরে তার অংশীদারদের মধ্যে Lester Bowie, Sun Ra, Cecil Taylor, David Murray, The Roots এবং আরও অনেক আলোকিত ব্যক্তি ছিলেন।
তাঁকে সৃজনশীলতা উদযাপন করে উন্নত একটি দল যোগদান করবে।
Battery Park City কর্তৃপক্ষের সাথে অংশীদারিত্বে Lower Manhattan Cultural Council দ্বারা উপস্থাপিত।







বৃহস্পতিবার জুন**16**

সাইলেন্ট ডিস্কো প্রাইড পার্টি

সন্ধ্যা 7–10টা, WAGNER PARK

Gotham Cheer এবং **QuietEvents** থেকে কুইয়ার ডিজে সমন্বিত একটি সাইলেন্ট ডিস্কো ডান্স পার্টির সাথে প্রাইড মাস উদযাপন করুন। শ্বাসরুদ্ধকর সূর্যাস্তের দৃশ্য এবং Lady Liberty আমাদের প্রেক্ষাপট হিসেবে কাজ করবে যখন আমরা লাইট-আপ হেডফোনের মাধ্যমে পাম্প করা হটেস্ট বীটের সাথে নাচবো। হেডফোন বিনামূল্যে; ডেপোজিট প্রয়োজন।

শনিবার, জুন**18**

THE SKYSCRAPER MUSEUM এ **পারিবারিক অনুষ্ঠান:**

জুনটিনথ স্কাইস্ক্র্যাপার যোগ

সকাল 10:30টা, 39 BATTERY PLACE

সরানোর জন্য প্রস্তুত হোন এবং মজা করুন কারণ আমরা আবিষ্কার করি যে কীভাবে আমাদের নিজস্ব দেহ আমাদের আকাশচুম্বী ভবনগুলি বুঝতে সাহায্য করতে পারে! জুনটিনথ সম্পর্কে জানুন এবং কীভাবে আফ্রিকান-আমেরিকান সংস্কৃতি এই দেশটিকে প্রভাবিত করেছে, কেন মননশীলতা গুরুত্বপূর্ণ তা অন্বেষণ করুন, আপনার ভিত্তিগুলির সাথে সংযোগ করুন এবং 30-মিনিটের যোগ সেশনে নতুন উচ্চতায় প্রসারিত করুন! জাদুঘরের প্রদর্শনীতে আপনার প্রিয় আকাশচুম্বী ভবন থেকে অনুপ্রাণিত হয়ে একটি যোগব্যায়াম ভঙ্গি তৈরি করুন।
বয়স 6+। এখানে RSVP প্রয়োজন: skyscraper.org
Battery Park City কর্তৃপক্ষের সাথে অংশীদারিত্বে The Skyscraper Museum দ্বারা উপস্থাপিত।

শনিবার, জুন**18**

জুনটিনথ উদযাপন

দুপুর 2 টা–বিকাল 5টা, BELEVEDERE PLAZA

সঙ্গীত এবং শিল্পের সাথে জুনটিনথ উদযাপন করুন! মুক্তি দিবস হিসাবেও পরিচিত, জুনটিনথ 1865 সালে Galveston, Texas এ উদ্ভূত হয়েছিল এবং মার্কিন যুক্তরাষ্ট্রে দাসপ্রথার অবসানের স্মরণ করে। **Federation of Black Cowboys** এর সাথে ঘোড়ায় চড়ুন এবং ঘোড়সওয়ার এবং ইতিহাস সম্পর্কে জানুন। আপনি বাড়িতে নিতে পারেন এমন একটি জুনটিনথ পতাকা তৈরি করুন।

রবিবার, জুন**19**

GOOD TROUBLE: **একটি জুনটিনথ ট্রিবিউট কনসার্ট**

বিকাল 3টা, MUSEUM OF JEWISH HERITAGE,
36 BATTERY PLACE (এবং অনলাইন)

the Museum of Jewish Heritage এবং **Knickerbocker Chamber Orchestra** জুনটিনথে একটি বিশেষ কনসার্টে যোগ দিন, যে ছুটির দিনটি মার্কিন যুক্তরাষ্ট্রে ক্রীতদাসদের মুক্তির স্মরণে আসে। ব্ল্যাক অভিজ্ঞতা উদযাপন করে এমন সঙ্গীত উপস্থাপন করা, এবং KCO সঙ্গীত পরিচালক **Gary S. Fagin** *এরGood Trouble* এর ওয়ার্ল্ড প্রিমিয়ার ফিচার করে, প্রয়াত কংগ্রেসম্যান এবং নাগরিক অধিকার আইকন John Lewis দ্বারা অনুপ্রাণিত। এখানে নিবন্ধন প্রয়োজন: mjhnyc.org/current-events/
Battery Park City কর্তৃপক্ষের সাথে অংশীদারিত্বে the Museum of Jewish Heritage – A Living Memorial to the Holocaust দ্বারা উপস্থাপিত।



শুক্রবার, জুন24

সুইডিশ মিডসামার ফেস্টিভ্যাল

বিকাল 5–8টা, WAGNER PARK

গ্রীষ্মের অয়নকালের এই অনন্য উদযাপন উপভোগ করুন। **Barnklubben Elsa Rix** এর সাথে মিডসামার পোলের চারপাশে প্রাণবন্ত নাচে যোগ দিন। সুন্দর ফুল থেকে পুষ্পস্তবক তৈরি করুন যা সুইডেনের অয়নকালে ফুলে আছে। একটি প্যারেড, শিশুদের খেলা এবং সুইডিশ খাবার উপভোগ করুন। Minneapolis এ এবং **American Swedish Institute** এর ফিডলারদের ঐতিহ্যবাহী সঙ্গীত। একজন স্ক্যান্ডিনেভিয়ান লোকসাহিত্যিক **Ross Sutte,** এর নেতৃত্বে নৃত্য।

Consulate General of Sweden, New York এবং Battery Park City কর্তৃপক্ষের দ্বারা উপস্থাপিত।

CONSULATE GENERAL OF SWEDEN





সোমবার, জুন27

BPCA কমিউনিটি ফিল্ড ডে পার্টি

দুপুর 12–2 টা, ROCKEFELLER PARK

গ্রীষ্মের জন্য স্কুল বন্ধ! একটি পিকনিক লাঞ্চ প্যাক করুন এবং Rockefeller Park এ গ্রীষ্মের মৌসুম শুরু করুন। মজাদার খেলা এবং গানের জন্য আমাদের সাথে যোগ দিন। **Youth Athletes United** থেকে পুরস্কারের জন্য খেলুন এবং বার্ষিক Battery Park City টাগ-ও-ওয়ারে অংশগ্রহণ করুন!

12–1PM: ROCKEFELLER PARK এ পিকনিক
1–2PM: খেলাধুলো







রিভার এন্ড ব্লুজ

নিউ ইয়র্ক বন্দরে সূর্য অস্ত যাওয়ার সময় বিশ্ব-শ্রেণীর ব্লুজ অনুপ্রাণিত সঙ্গীতের অভিজ্ঞতা নিন

বৃহস্পতিবার জুলাই**07**

NICOLE ATKINS

সন্ধ্যা 6টা, WAGNER PARK

পাওয়ার হাউস **Nicole Atkins** এর গায়ক এবং গীতিকার, Nicole Atkins তার নিজস্ব অনন্য সমসাময়িক শব্দে রক, সোল এবং সাইকোডেলিক রককে মিশ্রিত করেন। তার অনবদ্য গানের লেখা এবং আবেগঘন কণ্ঠ তার সর্বশেষ প্রকাশ, *Memphis Ice.* তে উজ্জ্বল।

সন্ধ্যা 6টা: SUSAN Z. ANTHONY (DJ SET)
সন্ধ্যা 7টা: NICOLE ATKINS



বৃহস্পতিবার, জুলাই**14**

ELJURI & CHA WA

সন্ধ্যা 6টা, WAGNER PARK

বিশ্বের শীর্ষস্থানীয় ল্যাটিনা গিটার বাদকদের মধ্যে একজন হিসেবে চিহ্নিত, **Eljuri** একজন জনরা-ফিউজিং শিল্পী যে তার জীবনের অভিজ্ঞতার শব্দ এবং ছন্দকে তার গান-লেখায় এবং গিটারের বাজনায় মিশ্রিত করে।

GRAMMY™-মনোনীত **Cha Wa** এর সংক্রামক সঙ্গীত এবং চমকপ্রদ স্টেজ শোকে " funk with feathers" হিসাবে বর্ণনা করা হয়েছে - একটি শব্দ যা ঐতিহ্যবাহী traditional New Orleans Mardi Gras ভারতীয় সঙ্গীত মিশ্রিত ফাঙ্ক এবং আত্মার মধ্যে ভিত্তি করে, একটি নন-স্টপ গ্রুভ মেশিন।

সন্ধ্যা 6টা: SUSAN Z. ANTHONY (DJ SET)
সন্ধ্যা 6:30টা: ELJURI
সন্ধ্যা 7:30টা: CHA WA





বৃহস্পতিবার জুলাই**21**

LADY WRAY

সন্ধ্যা 6টা, WAGNER PARK

Virginia- তে জন্মগ্রহণ করা শিল্পী **Nicole Wray** তার গাওয়া এবং গান লেখার দুর্দান্ত পরিসর দেখান, আত্মার ইঙ্গিত, R&B, এবং হিপ-হপের সাথে মাথা নাড়ানো, মজার গল্পে নিরাময় করার ক্ষমতার মজার গল্প জুড়ে দিয়ে।

সন্ধ্যা 6টা: SUSAN Z. ANTHONY (DJ SET)
সন্ধ্যা 7টা: LADY WRAY



বৃহস্পতিবার জুলাই**28**

CEDRIC BURNSIDE & MAGGIE ROSE

সন্ধ্যা 6টা, WAGNER PARK

কয়েক বছর ধরে তার চপসকে সম্মানিত করার এবং প্রকৃতির শক্তির কণ্ঠশিল্পী হিসাবে তার নাম তৈরি করার পরে, ন্যাশভিল-ভিত্তিক গায়ক/গীতিকার **Maggie Rose** তার নিজের রক-এন্ড-রোল, সোল, ফোক, ফাঙ্ক এবং আরএন্ডবি এর অবারিত সংঘর্ষের স্বপ্ন দেখেছেন ।

Cedric Burnside North Mississippi Hill Country এর কিংবদন্তিদের একটি বিশিষ্ট পরিবারে জন্মগ্রহণ করেছিলেন। এই সংবেদনশীলতাগুলি তার কাজ জুড়ে প্রতিফলিত হয় এবং অনবদ্যভাবে তার 2022 GRAMMY™-জয়ী রিলিজ, *I Be Trying*-এ প্রদর্শিত হয়। সংক্রামক পার্বত্য দেশের গ্রুভগুলি মিস করবেন না যা একটি জরুরি, আধুনিক মুহূর্তে সহজেই নিজেদেরকে ধার দেয়।

সন্ধ্যা 6টা: SUSAN Z. ANTHONY (DJ SET)
সন্ধ্যা 6:30টা: MAGGIE ROSE
সন্ধ্যা 7:30টা: CEDRIC BURNSIDE



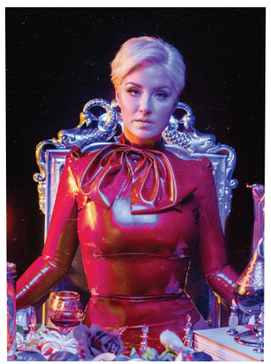

জুলাইয়েরইভেন্টগুলো

শনিবার, জুলাই09

THE SKYSCRAPER MUSEUM এ পারিবারিক অনুষ্ঠান

কাঠামো শক্তিশালী করা: গম্বুজ এর তাৎপর্য

সকাল 10:30টা, 39 BATTERY PLACE

আপনি কি কখনও ভেবে দেখেছেন কীভাবে একটি গম্বুজ তৈরি করা হয়? মার্কিন যুক্তরাষ্ট্রের ক্যাপিটলের গম্বুজটি কী দিয়ে তৈরি এবং কখন এবং কীভাবে এটি তৈরি করা হয়েছিল তা জানুন। তারপরে, সংবাদপত্র, টেপ এবং দলগত কাজ ব্যবহার করে গম্বুজ তৈরি করতে একসাথে কাজ করুন! বয়স 6+। RSVP প্রয়োজন

Battery Park City কর্তৃপক্ষের সাথে অংশীদারিত্বে The Skyscraper Museum দ্বারা উপস্থাপিত।

সোমবার-শুক্রবার, জুলাই11-জুলাই29

টিন মেরিন অ্যাডভেঞ্চার

11–16 বছর বয়সীর জন্য।

সকাল 9-1টা, 200 RECTOR PLACE
3 সপ্তাহের জন্য $400, $150/সপ্তাহ।
নিবন্ধন প্রয়োজন, স্থান সীমিত।

নিউ ইয়র্ক হারবারের সামুদ্রিক পরিবেশ অন্বেষণ করতে আগ্রহী কিশোরদের একটি উত্সাহী দলে যোগ দিন। নিউ ইয়র্ক হারবারের সামুদ্রিক পরিবেশ অন্বেষণ করতে আগ্রহী কিশোরদের একটি উত্সাহী দলে যোগ দিন। NYC এর আশেপাশে সামুদ্রিক সংস্থাগুলিতে যান, আপনার শহরের চারপাশে পরিবেশগত স্টুয়ার্ডশিপ এবং সংরক্ষণের প্রচেষ্টা সম্পর্কে জানুন! একটি গোষ্ঠী হিসাবে, সংযোগ করুন, শিল্প তৈরি করুন এবং ডেটা সংগ্রহ করুন যা আমাদের স্থানীয় জলের স্বাস্থ্য সম্পর্কে আমাদের বোঝার ক্ষেত্রে অবদান রাখে!
উপকরণ অন্তর্ভুক্ত, বৃত্তি উপলভ্য।
রেজিস্ট্রেশন আবশ্যিক, অনুগ্রহ করে ইমেইল করুন: registration@bpca.ny.gov

শনিবার, জুলাই16

শনিবার পারিবারিক ওয়ার্কশপসমূহ: সিটি অফ ওয়াটার ডে

সকাল 11টা, ROCKEFELLER PARK

সিটি অফ ওয়াটার ডে হল একটি বিনামূল্যের, বন্দর-ব্যাপী দিন যা Waterfront Alliance এবং এর অংশীদারদের দ্বারা সংগঠিত হয় যাতে লোকজনকে জলের দিকে, জলের উপর, এবং জলের মধ্যে নিয়ে যায়। এই আদর্শ হাডসন-সাইড সেটিং-এ আমাদের সাথে যোগ দিন উদযাপন করতে এবং পরিবেশগত স্টুয়ার্ডশিপ সম্পর্কে জানতে এবং একটি প্রকৃতির পদচারণায় অংশ নিন যা একটি সহযোগী শিল্প প্রকল্পে পরিণত হবে।

শনিবার, জুলাই23

কমিউনিটি ড্যান্স: CUMBIA

সন্ধ্যা 6:30টা, ESPLANADE PLAZA

আফ্রো-কলম্বিয়ান মিউজিক্যাল এনসেম্বল **Rebolu!** এর শক্তি এবং প্রাণবন্ততার অভিজ্ঞতা নিন একটি প্রশিক্ষক-নেতৃত্বাধীন মুভমেন্ট ওয়ার্কশপের সাথে কাম্বিয়া, পুয়া, ম্যাপেলে এবং বেলেরেঙ্গুর ঐতিহ্যগত স্টেপগুলি শিখুন। তারপর একটি লাইভ পারফরম্যান্সের সময় ডান্স ফ্লোরে আঘাত করুন।



শনিবার, আগস্ট06

কমিউনিটি ড্যান্স: শহর জুড়ে ড্যান্স পার্টি

সন্ধ্যা 6:30টা, ESPLANADE PLAZA

একদিনে, পাঁচটি বরো জুড়ে অংশীদার সাইটগুলিতে, হাজার হাজার নিউ ইয়র্কবাসী গণ আনন্দ এবং উদযাপনের একটি মুহূর্তে নাচবে। নৃত্যশিল্পী **Dash Perry** এবং ট্রুপ আমাদেরকে তাদের স্বাক্ষরমূলক কিছু পদক্ষেপ শেখাবে, সাথে **DJ Susan Z Anthony**। BPC এর চূড়ান্ত আউটডোর ড্যান্স পার্টিতে বেরিয়ে আসুন - এবং আসুন সবাই একসাথে নাচি!



বুধবার, আগস্ট10

গ্রীষ্মকালীন ব্লাড ড্রাইভ

দুপুর 12টা-সন্ধ্যা 6টা, 6 RIVER TERRACE

ট্রাই-স্টেট এলাকায় হ্রাসপ্রাপ্ত সরবরাহ পুনরায় পূরণ করতে সহায়তা করুন। পুরো প্রক্রিয়াটি এক ঘন্টারও কম সময় নেয় এবং একটি দান একাধিক জীবন বাঁচাতে পারে! আজই এখানে সাইন-আপ করুন: nybloodcenter.org

বৃহস্পতিবার আগস্ট11

বিরতিঃ LADAMA

সন্ধ্যা 6:30 টা, BELVEDERE PLAZA

LADAMA এর একটি শব্দ আছে মহাদেশ এবং ভাষা জুড়ে প্রথাগত এবং অপ্রথাগত যন্ত্রের সমন্বয়ে। চারজন গতিশীল মহিলার এই দলটি প্যান-আমেরিকান ছন্দের উপর একটি নতুন টেক প্রদান করে যা মুগ্ধকর শব্দের একটি অনন্য মিশ্রণ তৈরি করে, যা তাদেরকে লাতিন বিকল্প সঙ্গীতের দৃশ্যে উদীয়মান তারকা করে তোলে।



শনিবার, আগস্ট13-শুক্রবার, আগস্ট19

41তম BATTERY DANCE FESTIVAL

সন্ধ্যা 7টা, ROCKEFELLER PARK

Battery Dance Festival,নিউ ইয়র্ক সিটির সবচেয়ে দীর্ঘ সময় ধরে চলা ফ্রি পাবলিক ড্যান্স ফেস্টিভ্যাল, এই গ্রীষ্মে Rockefeller Park -এ লাইভ পারফরম্যান্সের সাথে ফিরে আসছে। ফেস্টিভ্যালটিতে সিঙ্গাপুর, কানাডা, নেদারল্যান্ডস, লুক্সেমবার্গ, নরওয়ে, স্পেন, ভারত এবং তাহিতির আন্তর্জাতিক সংস্থাগুলি ফচার করা হবে এবং সেইসাথে নিউইয়র্ক সিটির সেরা কিছু অফার করবে।
আপনি যদি ব্যক্তিগতভাবে উৎসবে যোগ দিতে না পারেন, তাহলে বিশ্বজুড়ে দর্শকদের জন্য বিনামূল্যের লাইভ স্ট্রিমে টিউন করুন।
Battery Park City -তে এই গ্রীষ্মে নাচের আনন্দ উদযাপন করুন!

Battery Park City কর্তৃপক্ষের সাথে অংশীদারিত্বে Battery Dance দ্বারা উপস্থাপিত।



মঙ্গলবার
মে03-অক্টোবর25

BLITZ CHESS & BACKGAMMON

দুপুর 12:30টা– দুপুর 1:30টা, ROCKEFELLER PARK HOUSE

দাবা বা ব্যাকগ্যামন খেলার জন্য পথচারীদের জন্য একটি লাঞ্চ টাইম প্রোগ্রাম। ঘড়ি ব্যবহার করে, প্রতিপক্ষরা 5 মিনিটের গেম খেলবে যা দ্রুত, উগ্র এবং মজাদার। আপনার গেমের উন্নতির জন্য পয়েন্টার এবং টিপস দেওয়ার জন্য একজন প্রশিক্ষক হাতে থাকবেন।

বুধবার
মে04-সেপ্টেম্বর28

সূর্যাস্তের যোগ

সন্ধ্যা 6টা–সন্ধ্যা 7টা, ROCKEFELLER PARK SOUTH LAWN

নমস্কার! বহিরঙ্গন যোগব্যায়াম দিয়ে ক্লান্তিকর দিন ঝেড়ে ফেলুন। হাডসনের শান্তিপূর্ণ আভা দ্বারা বেষ্টিত এই ধ্যান অনুশীলনে নিজেকে নিমজ্জিত করুন। শরীরকে শক্তিশালী করুন এবং একটি স্বাচ্ছন্দ্যপূর্ণ পরিবেশে সচেতনতা গড়ে তুলুন কারণ আপনার প্রশিক্ষক আপনাকে সারিবদ্ধকরণ এবং ভঙ্গির মাধ্যমে গাইড করেন। সমস্ত স্তরের মানুষ স্বাগত। আপনার নিজের ম্যাট আনতে উত্সাহিত করা হয়, যেহেতু সরবরাহকৃত আনুষাঙ্গিক আগে আসলে আগে পরিবেশন করা হয়।

শুক্রবার
মে06-জুন24

সূর্যাস্তের গানের চক্র

সন্ধ্যা 7টা– রাত 8:30টা, WAGNER PARK

গায়ক/গীতিকার **Terre Roche** হারবারে অস্তগামী সূর্যের সুন্দর পটভূমিতে এই সাপ্তাহিক গানের অনুষ্ঠানের নেতৃত্ব দিচ্ছেন। আপনি একজন শিক্ষানবিস বা পাকা ক্রোনারই হোন না কেন, গানের চক্রটি মধুর সুর এবং স্বাস্থ্যকর সুরেলা করার জন্য উপযুক্ত। 5/27 এ কোন প্রোগ্রাম নেই।

শুক্রবার
জুলাই08--আগস্ট12

SUNSET JAM ON THE HUDSON

সন্ধ্যা 630টা–রাত 8টা,, WAGNER PARK

শুক্রবার সন্ধ্যার এই প্রোগ্রামে ছন্দ আর গ্রুভে বাতাস ভরে যায়। পেশাদার ড্রামারদের নেতৃত্ব অনুসরণ করুন কারণ তারা আপনাকে ঐতিহ্যবাহী আফ্রিকান ড্রামিং কৌশলগুলির স্পন্দিত বীটের মাধ্যমে গাইড করে। ড্রাম থাকবে, নাচ স্বাগত!



সোমবার
মে**02**-অক্টোবর**31**
সকালের ধ্যান

সকাল 9:30টা-সকাল 10টা, LILY POND

প্রশিক্ষক নির্দেশিত ধ্যানের সময় আপনার মন, শরীর এবং আত্মার ভারসাম্য বজায় রেখে আপনার দিন শুরু করুন। এই বিখ্যাত অভ্যাস রক্তচাপ কমায়, মানসিক চাপ কমায় এবং ইমিউন সিস্টেমকে শক্তিশালী করে।
5/30, 6/20, 7/4, 9/5, 10/10 এ কোন প্রোগ্রাম নেই।

সোমবার
মে**02**-অক্টোবর**31**
সিনিয়র গ্রুপ এক্সারসাইজ

সকাল 10:30টা–সকাল 11:30টা,
IRISH HUNGER MEMORIAL PLAZA

প্রশিক্ষকের নেতৃত্বে ছন্দবদ্ধ আন্দোলন এবং এরোবিক্স, ভারসাম্য এবং সমন্বয় অনুশীলনের পাশাপাশি শক্তি প্রশিক্ষণের মাধ্যমে শরীরকে শক্তিশালী করুন। একটি দুর্দান্ত ওয়ার্কআউটের জন্য এই মজাদার এবং জোরালো সেশনে যোগ দিন!
5/30, 6/20, 7/4, 9/5, 10/10 এ কোন প্রোগ্রাম নেই।

মঙ্গলবার
মে**03**-অক্টোবর**25**
প্রাপ্ত বয়স্কদের জুম্বা

সকাল 10:30টা–সকাল 11:30টা,
IRISH HUNGER MEMORIAL PLAZA

ছদ্মবেশে ব্যায়াম! আপনার ভারসাম্য, সমন্বয় এবং গতির পরিসরে কাজ করার সময় সহজে অনুসরণযোগ্য ল্যাটিন নাচের কোরিওগ্রাফি সমন্বিত মজায় যোগ দিন। আপনার বন্ধুদের আনুন এবং উৎসাহী নির্দেশ, একটু শক্তি প্রশিক্ষণ, এবং অনেক মজার জন্য প্রস্তুত হয়ে আসুন।

মঙ্গলবার
মে**03**-অক্টোবর**25**
সিনিয়র ড্রপ-ইন

দুপুর 2:30টা–বিকাল 4টা, 200 RECTOR STREET

কমিউনিটি রুমে ড্রপ করুন এবং কথোপকথন, স্থানীয় খবর এবং অনানুষ্ঠানিক কার্ড এবং বোর্ড গেমের জন্য বৃহত্তর BPC এলাকার সিনিয়রদের সাথে যোগ দিন। নতুন বন্ধু তৈরি করুন এবং প্রতিবেশীদের সাথে যোগাযোগ করুন।
আরো তথ্যের জন্য ইমেইল: করুনঃ 200rector@bpca.ny.gov

বুধবার
মে**04**-অক্টোবর**26**
FIGURE AL FRESCO

সকাল 10টা–দুপুর 12টা, RECTOR PARK EAST

এই BPC পার্কটি মানব চিত্র পর্যবেক্ষণ এবং স্কেচ করার জন্য একটি অনন্য সেটিং অফার করে। প্রতি সপ্তাহে একটি মডেল অংশগ্রহণকারীদের আঁকার জন্য ছোট এবং দীর্ঘ ভঙ্গি করবে। একজন শিল্পী/শিক্ষক গঠনমূলক পরামর্শ এবং সমালোচনা করবেন। অঙ্কনের উপকরণ সরবরাহ করা হয় এবং শিল্পীদের তাদের নিজস্ব পছন্দের মিডিয়া আনতে উৎসাহিত করা হয়।

বুধবার
মে**04**-অক্টোবর**26**
প্রকৃতি অঙ্কনের উপাদান

দুপুর 2টা–বিকাল 4টা, WAGNER PARK **(মে04–জুন29)**
ROCKEFELLER PARK HOUSE **(জুলাই06–অক্টোবর26)**

আমাদের সমস্ত দক্ষতা স্তরের শিল্পীদের সম্প্রদায়ের সাথে যোগ দিন কারণ আমরা অঙ্কন সামগ্রী, প্যাস্টেল এবং জলরঙ দিয়ে তৈরি করতে আমাদের পারিপার্শ্বিক পরিবেশ দ্বারা অনুপ্রাণিত হই। BPC-এর সবুজ বাগানের ফুলে ভরা এবং ঋতু অনুসারে বিবর্তিত প্যালেটের মধ্যে আপনার শিল্পকর্মকে উত্সাহিত করুন। একজন শিল্পী/শিক্ষক ধারণা এবং নির্দেশনা প্রদান করবেন। উপকরণ সরবরাহ করা হয় এবং শিল্পীদের তাদের নিজস্ব পছন্দের মিডিয়া আনতে উৎসাহিত করা হয়।

বৃহস্পতিবার
জুলাই**07**-জুলাই**28**
PICKUP PICKLEBALL

সকাল 10:30টা–সকাল 11:30টা, ESPLANDE PLAZA

বিনামূল্য প্রোগ্রাম: নিবন্ধন প্রয়োজন, স্থান সীমিত।

ব্যাডমিন্টন এবং টেনিসের একটি উত্তেজনাপূর্ণ সংমিশ্রণ, পিকলবল পেশী শক্তিশালী করতে, কার্ডিওভাসকুলার স্বাস্থ্যের উন্নতি করতে এবং মস্তিষ্কের কার্যকারিতা বাড়াতে প্রমাণিত হয়েছে। BPCA গর্বিতভাবে **NYC Pickleball** এর সাথে বিনামূল্যে, শিক্ষানবিস পিকলবল পাঠ অফার করার জন্য কাজ করছে। সমস্ত সরঞ্জাম সরবরাহ করা হবে। রেজিস্ট্রেশন আবশ্যিক, অনুগ্রহ করে ইমেইল করুন:
registration@bpca.ny.gov

শুক্রবার
মে**06**-অক্টোবর**28**
তাই চি

সকাল 8:30টা–সকাল 9:30টা, ESPLANADE PLAZA

মৃদু ব্যায়ামের মাধ্যমে ভারসাম্য, শক্তি এবং ফোকাস উন্নত করুন। নদীর দর্শনীয় স্থান এবং শব্দ প্রাচীন প্রবাহিত ভঙ্গিগুলির জন্য একটি নির্মল পটভূমি প্রদান করে। সব বয়সের অংশগ্রহণকারীদের জন্য একটি আদর্শ পছন্দ। 5/27, 7/1, 9/2, 10/7 এ কোন প্রোগ্রাম নেই।

শনিবার
মে**07**-অক্টোবর**29**
পার্কে আঁকা

সকাল 10টা–দুপুর 12টা, SOUTH COVE

হাডসন নদীর জাদুকরী দৃশ্য এবং South Cove এর অনন্য প্রাকৃতিক দৃশ্য ক্যাপচার করতে জলরঙে আঁকুন বা প্যাস্টেল এবং অন্যান্য অঙ্কন সামগ্রী ব্যবহার করুন। একজন শিল্পী/শিক্ষক সব স্তরের অংশগ্রহণকারীদের নির্দেশনা এবং সমালোচনার মাধ্যমে সাহায্য করবেন। উপকরণ সরবরাহ করা হয় এবং শিল্পীদের তাদের নিজস্ব পছন্দের মিডিয়া আনতে উৎসাহিত করা হয়। 5/28, 6/18, 7/2, 9/3, 10/8 এ কোন প্রোগ্রাম নেই।





সোমবার
মে02-অক্টোবর24

শিশুদের বাস্কেটবল
বয়স 3-5: বিকাল 3টা–3:30টা
বয়স 6-10: বিকাল 3:45টা-4:30টা

ROCKEFELLER PARK

আপনার সমন্বয় এবং ভারসাম্য বিকাশ করুন, আপনার ড্রিবলিং অনুশীলন করুন, আপনার জাম্প শটটি পরিমার্জিত করুন এবং খেলুন! সব স্তরের জন্য ড্রিল সহ সামঞ্জস্যযোগ্য উচ্চতা হুপগুলিতে মজাদার এবং চ্যালেঞ্জিং গেমগুলির সাথে বাস্কেটবলের মূল বিষয়গুলি অনুশীলন করুন। বন্ধ পায়ের জুতা প্রয়োজন। 5/30, 6/20, 7/4, 9/5, 10/10 এ কোন প্রোগ্রাম নেই।

সোমবার
মে02-জুন13

জুনিয়র অ্যাঙ্গলারস ক্লাব

2য়-5ম গ্রেডের জন্য
বিকাল 3:30টা–বিকাল 5টা, WAGNER PARK
6টি সেশন, 90 মার্কিন ডলার
নিবন্ধন প্রয়োজন, স্থান সীমিত।

এই মূল্যবান প্রাকৃতিক সম্পদের তরুণ স্টুয়ার্ড হিসাবে হাডসন নদীর বিস্ময়কর ইকোসিস্টেম অন্বেষণ করুন। একটি রড এবং রিল চালানোর জন্য প্রয়োজনীয় দক্ষতা অনুশীলন করুন এবং মাছ ধরা এবং মুক্তির রোমাঞ্চের অভিজ্ঞতা নিন। আমাদের স্থানীয় জলের স্বাস্থ্য নিরীক্ষণে সহায়তা করার জন্য গবেষণা গ্রুপগুলিতে ডেটা জমা দেওয়ার জন্য আমাদের দেশীয় মাছ সনাক্ত করুন। জল পরীক্ষা এবং অন্যান্য মজার প্রকল্পগুলি অধ্যয়নকে এগিয়ে নিবে। 5/30 এ কোন প্রোগ্রাম নেই।
রেজিস্ট্রেশন আবশ্যিক, অনুগ্রহ করে ইমেইল করুন:
registration@bpca.ny.gov

মঙ্গলবার
মে03-অক্টোবর25

শিশুদের বাগান করার ক্লাব
6-10 বছর বয়সীর জন্য।

বিকাল 3:15টা–বিকাল 4:45টা, ROCKEFELLER PARK
বিনামূল্যে প্রোগ্রাম: নিবন্ধন প্রয়োজন, স্থান সীমিত।

একটি বাগান পরিচর্যার মজা এবং পুরস্কার আবিষ্কার করুন। বার্ষিক এবং স্থানীয় বহুবর্ষজীবী গাছ লাগান এবং জল, আগাছা, কম্পোস্টিং এবং অন্যান্য সবুজ বাগানের অনুশীলনে অংশ নিন। আমাদের স্থিতিস্থাপক বাগান কীভাবে পোকামাকড় এবং পাখিদের পরাগায়নের জন্য খাদ্য সরবরাহ করে তা জানুন। মজার প্রকৃতি অধ্যয়ন এবং শিল্প প্রকল্পগুলি প্রোগ্রামটিকে এগিয়ে নিবে। শিশুদের জন্য যারা প্রকৃতি উপভোগ করে এবং নোংরা করতে পছন্দ করে!
রেজিস্ট্রেশন আবশ্যিক, অনুগ্রহ করে ইমেইল করুন:
registration@bpca.ny.gov

মঙ্গলবার
মে03-অক্টোবর25

শিশুদের সকার
বয়স 3-5: বিকাল 3টা–3:30টা
বয়স 6-10: বিকাল 3:45টা-4:30টা

ROCKEFELLER PARK

সকার দিয়ে আপনার বিকেল শুরু করুন! সব স্তরের জন্য মজাদার এবং চ্যালেঞ্জিং ব্যায়াম এবং ড্রিলের সাথে ড্রিবলিং, পাসিং, শ্যুটিং এবং গেম কৌশলের মৌলিক বিষয়গুলি অনুশীলন করুন। ভারসাম্য, সমন্বয়, আন্দোলন এবং সচেতনতার উপর দৃষ্টি নিবদ্ধ করে দক্ষতা-নির্মাণ সেশনে জড়িত থাকার সময় নতুন বন্ধুদের সাথে দেখা করুন। বন্ধ পায়ের জুতা প্রয়োজন।



মঙ্গলবার
মে03-অক্টোবর25

ড্রপ-ইন চেস

বিকাল 3:30টা–বিকাল 5টা,
ROCKEFELLER PARK

একজন বিশেষজ্ঞের কাছ থেকে পয়েন্টার এবং পরামর্শ পেয়ে জনপ্রিয় কৌশল গেমটি খেলুন। দাবা একাগ্রতা, সমস্যা সমাধান এবং কৌশলগত পরিকল্পনা উন্নত করে — এছাড়াও এটি মজাদার!
5 বছর এবং তার বেশি বয়সের জন্য (প্রাপ্তবয়স্কদের স্বাগত)।





প্রিস্কুলারদের জন্য প্রোগ্রাম

বুধবার
মে04-অক্টোবর26

TEARDROP এ বুধবারের শিল্প

বিকাল 3:30টা– বিকাল 5টা, TEARDROP PARK

গতিশীল শিল্প তৈরি করার সময় Teardrop Park এর অনন্য পরিবেশ অন্বেষণ করুন। শিল্প শিক্ষকরা কাদামাটি, কোলাজ, পেইন্ট এবং আরও অনেক কিছু ব্যবহার করে ব্যক্তিগত এবং গোষ্ঠী প্রকল্পের নেতৃত্ব দেন। আমাদের জিরো ওয়েস্ট ইনিশিয়েটিভকে উল্লেখ করে, পুনর্ব্যবহৃত, আপসাইকেল করা এবং পুনঃব্যবহৃত সামগ্রীর উপর ফোকাস সহ প্রকল্পগুলি শিল্পীদের সৃজনশীল উপায়ে আমাদের বিশ্বের যত্ন নিতে অনুপ্রাণিত করবে! শিল্প সরবরাহ প্রদান করা হয়। একটি জগাখিচুড়ির জন্য পোশাক পরুন! 5 বছর এবং তার বেশি বয়সের জন্য।

বৃহস্পতিবার
মে05-অক্টোবর27

ROCKEFELLER এ বৃহস্পতিবারের শিল্প

বিকাল 3:30টা –বিকাল 5টা, ROCKEFELLER PARK HOUSE

আপনার ভিতরের শিল্পী জ্বলে উঠুক! Park House দ্বারা শিল্পের জন্য অন্যান্য স্কুল-বয়সী শিশুদের সাথে যোগ দিন। শিল্প শিক্ষকরা কাদামাটি, কোলাজ, পেইন্ট এবং আরও অনেক কিছু ব্যবহার করে ব্যক্তিগত এবং গোষ্ঠী প্রকল্পের নেতৃত্ব দেন। আমাদের জিরো ওয়েস্ট ইনিশিয়েটিভকে উল্লেখ করে, পুনর্ব্যবহৃত, আপসাইকেল করা এবং পুনঃব্যবহৃত সামগ্রীর উপর ফোকাস সহ প্রকল্পগুলি শিল্পীদের সৃজনশীল উপায়ে আমাদের বিশ্বের যত্ন নিতে অনুপ্রাণিত করবে! শিল্প সরবরাহ প্রদান করা হয়। একটি জগাখিচুড়ির জন্য পোশাক পরুন! 5 বছর এবং তার বেশি বয়সের জন্য।



সোমবার
মে02-অক্টোবর31

PARK HOUSE এ গল্পের সময়

সকাল 10:30টা-সকাল 11:15টা,
ROCKEFELLER PARK HOUSE

শিশুরা গল্পের অভিজ্ঞতার মাধ্যমে প্রতিফলিত হতে শেখে। আমাদের সাথে যোগ দিন যেহেতু আমরা সচিত্র শিশু সাহিত্যের চমৎকার কাজগুলি অন্বেষণ করি যা আমাদের এখানে এবং এখন একত্রিত করে। গান গাওয়া এবং নাচ অন্তর্ভুক্ত! 5/30, 6/20, 7/4, 9/5, 10/10 এ কোন প্রোগ্রাম নেই।

মঙ্গলবার
মে03-অক্টোবর25

তরুণ স্প্রাউট বাগান

দুপুর 2:30টা–বিকাল 3টা,
ROCKEFELLER PARK

ছোট্ট মালী এবং তাদের সহগামী প্রাপ্তবয়স্কদের জন্য বিশ্বের একটি বাগস-আই-ভিউ পাওয়ার জন্য একটি চমৎকার সুযোগ! আমাদের বাগানের বিছানার মধ্যে জীবন সম্পর্কে গল্প পড়ার সময় আমাদের সাথে যোগ দিন এবং তারপরে শিশু উদ্যানে জল, খনন এবং আমাদের চারপাশের গাছপালা এবং ফুলের প্রশংসা করতে যান! একসাথে, আমরা পরিবর্তিত ঋতু পর্যবেক্ষণ করব এবং পরাগায়নকারী এবং অন্যান্য কীটপতঙ্গ সম্পর্কে জানব যারা আমাদের উদ্ভিদের উন্নতিতে সাহায্য করে। পরিবেশের যত্ন কীভাবে করতে হয় তা শেখানোর জন্য বাগান করা একটি দুর্দান্ত ভূমিকা।

বুধবার
মে04-জুন08

KINDIE ROCK

সকাল 10:30টা-সকাল 11:15টা,
ROCKEFELLER PARK HOUSE

আমাদের চমৎকার গল্প ও গানের রোস্টার পারফর্মাররা স্টোরিটাইম এবং সিং এলং রক করছে!

বৃহস্পতিবার
মে05-অক্টোবর27

প্রিস্কুল শিল্প

সকাল 10:30টা-সকাল 12টা, ROCKEFELLER PARK HOUSE

খুব অল্প বয়স্ক শিল্পীরা কাগজ, কাদামাটি, পেইন্ট এবং দৈনন্দিন পুনর্ব্যবহারযোগ্য উপকরণগুলির সাথে পরিচিত হয়, তাদের সৃজনশীলতা এবং আনন্দের মাস্টারপিসে রূপান্তরিত করে। বয়সের উপযুক্ত প্রকল্পগুলি একজন শিল্প শিক্ষক দ্বারা উপস্থাপিত হয়। উপকরণ প্রদান করা হয়। একটি জগাখিচুড়ির জন্য পোশাক পরুন!



6 RIVER TERRACE



6 River Terrace হল আমাদের নমনীয় কমিউনিটি স্পেস, পার্টি, মিটিং, কমিউনিটি ইভেন্ট, পরিবার এবং ছুটির জমায়েত, ব্যবসায়িক মিটিং এবং আরও অনেক কিছুর জন্য ভাড়া পাওয়া যায়! 2000 বর্গফুট, হুইলচেয়ার অ্যাক্সেসযোগ্য স্থানটিতে রাস্তার স্তরে অ্যাক্সেস রয়েছে এবং 350 বর্গফুটের বেশি জানালা রয়েছে যা প্রাকৃতিক আলো এবং পার্ক এবং হাডসন নদীর দৃশ্য সরবরাহ করে।

দুই ঘন্টার ইভেন্টের জন্য 600 মার্কিন ডলার থেকে শুরু হয়, সেট-আপ এবং ক্লিন-আপের এক ঘন্টা আগে এবং পরে।

ভাড়া চুক্তি প্রয়োজন। অনুরোধকৃত ভাড়ার তারিখের অন্তত এক মাস আগে আবেদনগুলি পেতে হবে।

ভেন্যু ট্যুর, রিজার্ভেশন এবং আরও তথ্যের জন্য অনুগ্রহ করে কল করুন:
212-267-9700 এক্সটেনশন 9363 বা ই-মেইল: 6riverterrace@bpca.ny.gov

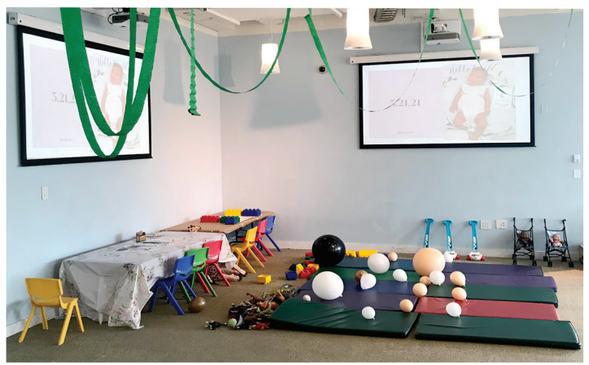



BPC বল ফিল্ডস

মে01-আগস্ট31

সোমবার – শুক্রবার, সকাল 8টা-রাত 9টা

শনিবার এবং রবিবার, সকাল 9টা-রাত 9টা

Murray এবং Warren Streets এর মধ্যে West Street এ অবস্থিত। গ্রুপ খেলার জন্য সারা বছর খোলা। একটি বল ফিল্ডস পারমিটের জন্য আবেদন করতে, অনুগ্রহ করে এখানে যান: www.bpca.ny.gov/apply/permit



STUYVESANT HIGH SCHOOL
এ কমিউনিটি সেন্টার

মে01-জুন30

সোমবার – শুক্রবার, সন্ধ্যা 7টা–রাত 10টা

শনিবার এবং রবিবার, দুপুর 1টা–রাত 9টা

জুলাই01-আগস্ট31

সোমবার – শুক্রবার, দুপুর 3টা–রাত 9টা

শনিবার এবং রবিবার, সকাল 10টা–সন্ধ্যা 6টা

কমিউনিটি সেন্টার বিনোদন, খেলাধুলা, সাঁতার এবং ফিটনেসের জন্য একটি সাশ্রয়ী মূল্যের এবং সুবিধাজনক সম্পদ।

বার্ষিক সদস্যপদ

প্রাপ্তবয়স্ক (18+)	$199
BATTERY PARK CITY এর বাসিন্দারা	$179
যুব, সিনিয়র (62+), মিলিটারি	$79
BATTERY PARK CITY এর বাসিন্দা যুবক, সিনিয়র এবং সামরিক	$59

দিনের পাস

প্রাপ্তবয়স্ক	$15
যুব, সিনিয়র, সামরিক এবং BATTERY PARK CITY -এর বাসিন্দারা	$10

আরও তথ্যের জন্য,
345 Chambers Street, New York, NY 10282-এ কমিউনিটি সেন্টারে যান
www.bpca.ny.gov বা ইমেইল:
communitycenter@bpca.ny.gov



ব্যাটারি পার্ক সিটি ম্যাপ

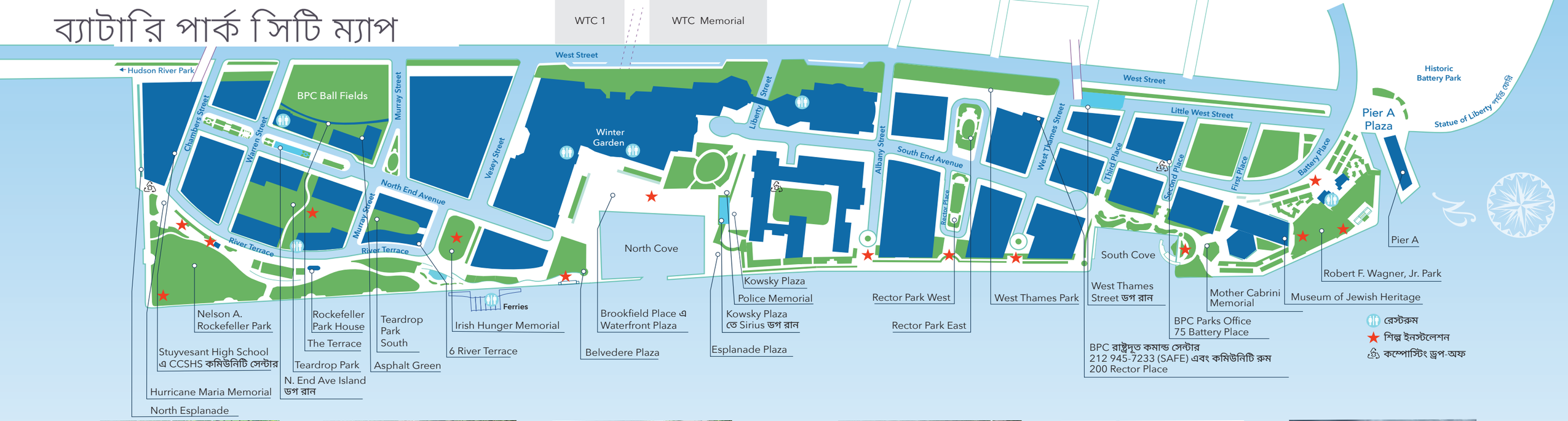



গার্ডেনিং ক্লাব, শিশুদের বাগান, ROCKEFELLER PARK



শিশুদের সকার, Rockefeller Park



Teardrop, Teardrop Park এ বুধবারগুলো



Strings on Hudson, Belvedere Plaza



কমিউনিটি ড্যান্স, Esplande Plaza



River & Blues, Robert F. Wagner Jr. Park

NEW YORK
STATE OF
OPPORTUNITY.

Battery Park City Authority

75 Battery Place
New York, NY 10280
212-267-9700
www.bpca.ny.gov
facebook.com/batteryparkcityparks
twitter.com/bpca _ ny
instagram.com/bpcparks

সয়া এবং উদ্ভিজ্জ কালি দিয়ে 100% পুনর্ব্যবহৃত ক্লোরিন-মুক্ত কাগজে মুদ্রিত