ESTATE 2022



NEW YORK STATE OF OPPORTUNITY.

Battery Park City Authority

GIOVEDÌ **05** MAG

ARCHI SULL'HUDSON: VILLALOBOS BROTHERS

18:30, BELEVEDERE PLAZA

Per celebrare il Cinco de Mayo, BPCA presenta **I Villalobos Brothers**. Uno dei più importanti gruppi messicani contemporanei di oggi, le loro composizioni originali e gli arrangiamenti fondono magistralmente e celebrano la ricchezza della musica popolare messicana con le intricate armonie del jazz e della musica classica.



LUNEDÌ **02** MAG

CONVERSARE DI ARTE: RAGAZZE EMPOWERED

18:00, TEARDROP PARK

In collaborazione con The Asian American Writers' Workshop, BPCA presenta una lettura e una conversazione con le autrici acclamate dalla critica **Gina Apostol** *(Bibliolepsy)* e **Melissa Chadburn** (*A Tiny Upward Shove*). Entrambe le autrici leggeranno brani delle loro opere e discuteranno i temi del mito, del folklore e della femminilità. Per favore RSVP su: aaww.org/events

GIOVEDÌ **03** MAG

PASSEGGIATA ECOLOGICA

10:00, 75 BATTERY PLACE

Per celebrare la Circular City Week di New York, unitevi a BPCA in collaborazione con il team per la certificazione TRUE zero waste per un itinerario a piedi per la sostenibilità che offre uno sguardo approfondito sulle iniziative zero rifiuti a Battery Park City. Restate nei paraggi dopo il giro per acquisire esperienza pratica in materia di rifiuti. Registrazione obbligatoria all'indirizzo: www.eventbrite.com

VENERDÌ **06** MAG

RITORNO ALLA NATURA: L'ARTE NEGLI SPAZI PUBBLICI

18:00, SOUTH COVE

Le artiste **Mary Miss** e **Shuli Sadé** discutono di *South Cove* e del suo rapporto con la natura. *South Cove* è stato concepito da Mary Miss, Stanton Eckstut e Susan Child come un'opera d'arte che era anche uno spazio pubblico. Con *Bird's Eye View* di Shuli Sadé, South Cove diventa un luogo d'arte e un'opera d'arte. Entrambe le artiste discuteranno anche di come affrontano le questioni ambientali nel loro lavoro.

SABATO **07** MAG

I LOVE MY PARK DAY

11:00-12:00, ROCKEFELLER PARK HOUSE

Chiamata per tutti i Citizen Scientists! Scaricate l'applicazione gratuita iNaturalist per conoscere la vasta diversità della fauna selvatica presente a Battery Park City. Ogni osservazione contribuisce a documentare la biodiversità di BPC. Fermatevi al banco delle informazioni per maggiori dettagli!

MERCOLEDÌ **11** MAG

CHIACCHIERATA TRA ARTISTI: ELISE ENGLER

18:00, 6 RIVER TERRACE

Il libro di **Elise Engler**, *A Diary of the Plague Year: An Illustrated Chronicle of 2020*, rappresenta un anno di un progetto quotidiano di disegno/pittura che è durato dalla fine del 2015 all'inaugurazione del presidente Biden nel gennaio 2021. Realizzate ogni mattina a partire dai primi titoli che sentiva alla radio mentre era a letto, le immagini vive e immediate di Engler riassumono come era vivere nel 2020, aggiungendo spessore, sentimento e persino fascino a ciò che potremmo non ricordare e che non dimenticheremo mai.

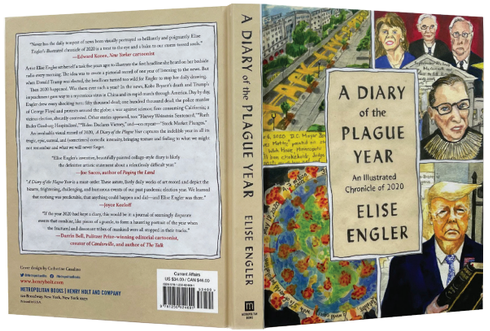

GIOVEDÌ **12** MAG

GIULIETTA E ROMEO OPERA WORKSHOP

18:30, 6 RIVER TERRACE

In vista di *Giulietta e Romeo* a giugno, tutti sono invitati a rispolverare la propria conoscenza dell'opera in un workshop divertente e interattivo diretto dal **Teatro Grattacielo.** Familiarizzate con gli aspetti drammatici e musicali del prossimo spettacolo, tra cui la storia originale, lo stile musicale, l'arte scenica e i personaggi.

VENERDÌ **13** MAG

FILM DI FIABE: KIKUJIRO

19:00, RIVER TERRACE

Per celebrare il Mese del patrimonio asiatico-americano del Pacifico, BPCA presenta *Kikujiro* (1999, Takeshi Kitano) basato sul *Mago di Oz*, un giovane e ingenuo ragazzo parte da solo per trovare la madre ribelle. Presto si imbatte in un improbabile protettore, un uomo burbero, e i due hanno una serie di avventure inaspettate lungo la strada. Saranno serviti popcorn gratuiti e una discussione seguirà le proiezioni.
Questo film è classificato PG 13.

SABATO **14** MAG

PROGRAMMI PER FAMIGLIE ALLO SKYSCRAPER MUSEUM:

TERRAZZE VERDI NEL CIELO!

10:30, 39 BATTERY PLACE

La primavera è arrivata, e assistiamo alla rinascita del verde! Per festeggiare, i bambini impareranno la storia e il design dei giardini pensili. Gli architetti hanno aggiunto tetti e terrazze paesaggistici agli edifici di New York da un secolo! Traendo ispirazione dai grattacieli "verdi", i giovani architetti decoreranno i loro progetti con fiori e verde. Sono ammesse tutte le età. RSVP obbligatoria all'indirizzo: skyscraper.org

Presentato da The Skyscraper Museum in collaborazione con Battery Park City Authority..

SABATO **21** MAG

ANDIAMO A PESCA! CELEBRAZIONE DELLA VITA NELL'ESTUARIO DELL'HUDSON ORGANIZZATA DA BATTERY PARK CITY

10:00–13:00, WAGNER PARK

Unitevi ai pescatori esperti per la pesca catch-and-release e imparate a conoscere la vita nel fiume Hudson. Contribuite a osservare e a riconoscere i pesci che catturiamo, permettendoci di condividere dati preziosi con gruppi di ricerca che monitorano la salute delle nostre acque locali. La giornata include anche un progetto artistico e una passeggiata nella natura. In più: non perdetevi una performance dal vivo dello show di successo su internet *Sing with Suzi* con protagonista **Suzi Shelton** e ospite speciale **The Culture Queen**.

10:00–13:00: PESCA CATCH-AND-RELEASE
10:45 PROGETTO D'ARTE
11:00: SPETTACOLO PER FAMIGLIE
12:15: UNA PASSEGGIATA NELLA NATURA

SABATO **21** MAG

PROGRAMMI PER FAMIGLIE ALLO SKYSCRAPER MUSEUM

MAYA LIN: ARCHITECT OF LIGHT AND LINES

10:30, 39 BATTERY PLACE

La scultrice e architetta americana Maya Lin è diventata famosa quando la sua proposta anonima ha vinto il concorso per progettare il Vietnam Veterans Memorial a Washington D.C. Continuando la serie Young Architects, imparate di più su Maya attraverso una lettura ad alta voce di *Maya Lin: Artist-Architect of Light and Lines* di Jeanne Walker Harvey. Poi create dei collage per conto vostro, immaginando i paesaggi che vorreste disegnare un giorno. Età 7+. RSVP obbligatoria all'indirizzo: skyscraper.org

Presentato da The Skyscraper Museum in collaborazione con Battery Park City Authority..

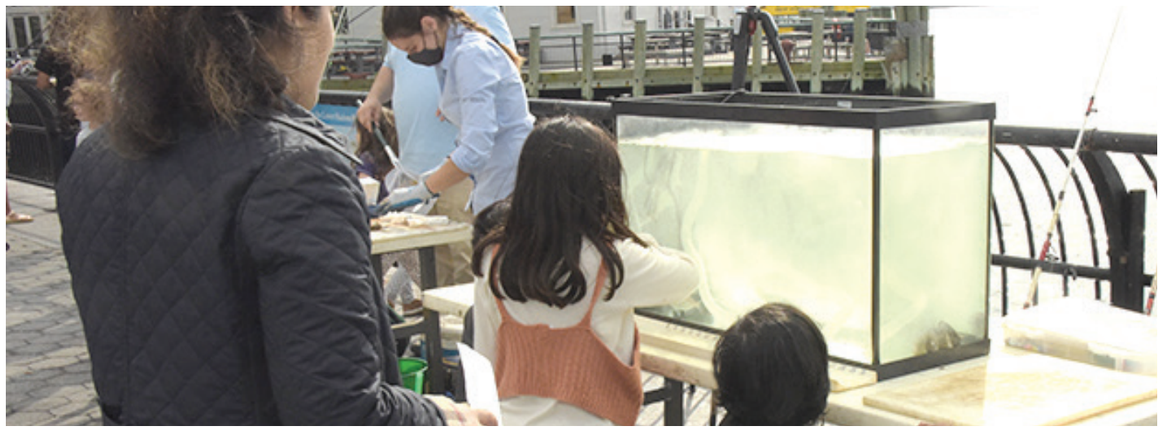

MERCOLEDÌ **25** MAG e GIOVEDÌ **26** MAG

MUSICA DA AUSCHWITZ: UNA SERIE DI CONCERTI

19:00, MUSEUM OF JEWISH HERITAGE, 36 BATTERY PLACE (e online)

Unitevi alla **Scuola di musica, teatro e danza dell'Università del Michigan,** per *Music in Auschwitz*. Con pezzi arrangiati da prigionieri politici polacchi che erano membri dell'orchestra maschile nel campo di Auschwitz I. Diretta dal direttore d'orchestra **Oriol Sans**, un'orchestra dell'Università del Michigan eseguirà brani intervallati da battute lette dai cantanti, tratte da testimonianze dell'orchestra maschile di Auschwitz I dopo la guerra. Registrazione obbligatoria all'indirizzo: https://mjhnyc.org/current-events/

Presentato dal Museum of Jewish Heritage – A Living Memorial to the Holocaust in collaborazione con Battery Park City Authority.



GIOVEDÌ **26** MAG

INTERLUDIO: BALLET HISPÁNICO

18:30, BELEVEDERE PLAZA

È ora di ballare! Unitevi a noi per un workshop di danza sociale latina con **Ballet Hispánico,** una delle più grandi organizzazioni di danza latina della nazione. Questa sessione di ballo per tutte le età propone salsa, merengue, afro-cubano e altre danze latino-americane che vi faranno alzare e muovere!

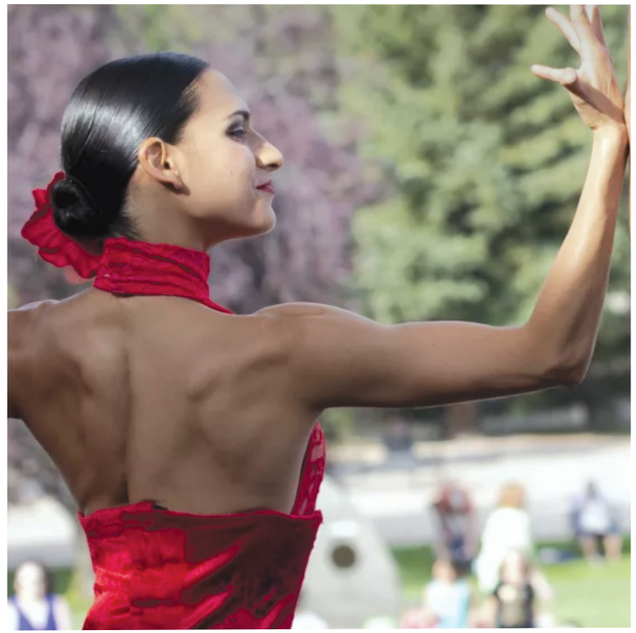

Riccardo Zandonai

GIULIETTA & ROMEO

SABATO, **04** GIU E DOMENICA, **05** GIU

GUILETTA E ROMEO

21:00, WAGNER PARK

In collaborazione con il **Teatro Grattacielo**, un raro gioiello della storia dell'opera arriva a Battery Park City giusto in tempo per il suo 100° anniversario. ***Giulietta e Romeo***, composta da **Riccardo Zandonai**, sarà presentata in tre atti di amore, passione e tragedia. La compagnia è nota per la sua esplorazione lungimirante, progressiva e multimediale dell'opera: un piacere per i sensi!



FESTIVAL OF NEW YORK

Teatro Grattacielo

LUNEDÌ **01** GIU E GIOVEDÌ, **02** GIU

J O B : A SIMPLE MAN

19:00, MUSEUM OF JEWISH HERITAGE, 36 BATTERY PLACE (e online)

In una drammatizzazione intensa e musicale, *J O B: A Simple Man* racconta la storia del viaggio dell'emigrante dal vecchio mondo - un piccolo villaggio in Russia - al nuovo mondo a New York. Protagonista la pluripremiata attrice danese **Ina-Miriam Rosenbaum**, diretta da **Rolf Heim**, e con l'oboista Henrik Goldschmidt e il virtuoso della fisarmonica **Anders Singh Vesterdahl**. Registrazione obbligatoria all'indirizzo: https://mjhnyc.org/current-events/

Presentato dal Museum of Jewish Heritage – A Living Memorial to the Holocaust in collaborazione con Battery Park City Authority.

SABATO **04** GIU

PROGRAMMI PER FAMIGLIE ALLO SKYSCRAPER MUSEUM:

L'ARCHITETTURA DEGLI ALBERI

10:30, 39 BATTERY PLACE (programma all'aperto)

Gli architetti possono passare anni a progettare i loro edifici, ma gli alberi hanno perfezionato la loro architettura in risposta al loro ambiente da eoni. In un tour a piedi attraverso il Wagner Park, imparate come i tronchi e i rami sostengono le foglie o gli aghi e come le radici creano forti fondamenta. Raccomandato per bambini dalla 2ª alla 5ª elementare

Presentato da The Skyscraper Museum in collaborazione con Battery Park City Authority.

MERCOLEDÌ **08** GIU

DONAZIONE DI SANGUE BPC

12:00 - 18:00, 6 RIVER TERRACE

Aiutate a rifornire le scorte che si stanno esaurendo nell'area dei tre stati. Il tutto richiede meno di un'ora e una sola donazione può salvare più vite!
Iscrivetevi oggi su: nybloodcenter.org

GIOVEDÌ E VENERDÌ SELEZIONATI

PASSEGGIATE DELLO SKYSCRAPER MUSEUM

Lo Skyscraper Museum lancia la sua serie estiva di passeggiate incentrate su diversi quartieri dei 92 acri di Battery Park City. Tutti gli itinerari mettono anche in risalto i parchi, passati e presenti, e considerano i piani di sviluppo per affrontare la sfida del cambiamento climatico e della resilienza sul lungomare. Registrazione obbligatoria all'indirizzo: skyscraper.org

09 GIU E **24** GIU

IL QUARTIERE SUD 16:00, THE SKYSCRAPER MUSEUM, 39 BATTERY PLACE

Scoprite il quartiere sud del museo di Battery Park City.

07 LUG E **15** LUG

IL CUORE COMMERCIALE 16:00, THE WINTER GARDEN A BROOKFIELD PLACE

Visitate il polo commerciale dei grattacieli dell'originale World Financial Center, ora Brookfield Place.

28 LUG E **12** AGO

IL QUARTIERE NORD 16:00, THE WINTER GARDEN A BROOKFIELD PLACE

Tour del quartiere nord di Battery Park City, costruito per lo più dopo il 2001, secondo le "linee guida verdi" obbligatorie.

Presentato da The Skyscraper Museum in collaborazione con Battery Park City Authority..

VENERDÌ **10** GIU

FILM DI FIABE: SON OF THE WHITE MARE

19:00, 6 RIVER TERRACE

Basato su una storia popolare ungherese, *Son of the White Mare* (Marcell Jankovics,1981) è un viaggio epico, vorticoso e colorato per salvare l'universo. Ricordando la tavolozza allucinatoria di "Yellow Submarine" e la ricca narrazione visiva di "Fantasia", i critici lo hanno considerato uno dei più grandi film d'animazione psichedelici mai realizzati. Saranno serviti popcorn gratuiti e una discussione seguirà le proiezioni. Questo film è classificato PG 13.

RIVER TO RIVER FESTIVAL

CON LOWER MANHATTAN CULTURAL COUNCIL

Il Lower Manhattan Cultural Council (LMCC) co-presenta gli spettacoli con la Battery Park City Authority per celebrare la 21esima stagione del River To River Festival. Ogni anno, il festival porta eventi artistici gratuiti all'aperto, site-specific, nelle aree intorno a Battery Park City, coinvolgendo acclamati artisti di New York e la comunità locale attraverso attivazioni dinamiche, performance e opportunità di partecipazione attraverso le discipline e le pratiche.

Per maggiori informazioni visitare: LMCC.net/R2R

DOMENICA **12** GIU – DOMENICA **26** GIU

INSTALLAZIONE DI ARTI VISIVE: MUNA MALIK

BELVEDERE PLAZA

L'artista ed esploratrice **Muna Malik** ritorna per presentare una nuova installazione artistica site-specific a Battery Park City. L'opera d'arte incoraggia i visitatori a impegnarsi e a scoprire.



DOMENICA **12** GIU

GREGORY CORBINO

15:00, TEARDROP PARK

L'artista interdisciplinare **Gregory Corbino** continua le tradizioni dello spettacolo itinerante, del circo, delle giostre e del carnevale con marionette realizzate con materiali riciclati per creare spettacoli gioiosi. Ex studente del Bread and Puppet Theater, coinvolge il pubblico di tutte le età in tematiche legate al cambiamento sociale e ad altri argomenti attuali.



SABATO **25** GIU

CRAIG HARRIS

16:00, ROCKEFELLER PARK

Il trombonista/compositore Craig Harris suona un'improvvisazione ricca e di ampio respiro e crea composizioni varie come le sue fonti di ispirazione: spirituals, jazz, avanguardia, R&B e hip-hop. Tra i suoi partner negli anni ci sono stati Lester Bowie, Sun Ra, Cecil Taylor, David Murray, The Roots e molti altri luminari. Sarà affiancato da un gruppo musicale in grado di esaltare e celebrare la creatività.

Presentato da Lower Manhattan Cultural Council in collaborazione con Battery Park City Authority.



GIOVEDÌ **16** GIU

SILENT DISCO PRIDE PARTY

19:00-22:00, WAGNER PARK

Festeggiate il Mese dell'Orgoglio con un silent disco dance party con **Gotham Cheer** e il DJ queer di **QuietEvents**. Viste mozzafiato del tramonto e della Statua della Libertà ci faranno da sfondo mentre si balla ai ritmi più bollenti trasmessi attraverso cuffie che lampeggiano. Le cuffie sono gratuite, è richiesto un deposito.

SABATO **18** GIU

PROGRAMMI PER FAMIGLIE ALLO SKYSCRAPER MUSEUM:

YOGA ISPIRATO AI GRATTACIELI PER IL JUNETEENTH

10:30, 39 BATTERY PLACE

Preparatevi a muovervi e a divertirvi per scoprire come il nostro corpo può aiutarci a capire i grattacieli! Imparate a conoscere il Juneteenth e come la cultura afro-americana ha influenzato questo paese, esplorate perché la consapevolezza è importante, connettetevi alle vostre origini e allungatevi verso nuove altezze in una sessione di yoga di 30 minuti! Create una posa yoga ispirata ai vostri grattacieli preferiti nelle sale del museo.

Età 6+. RSVP obbligatoria all'indirizzo: skyscraper.org

Presentato da The Skyscraper Museum in collaborazione con Battery Park City Authority..

SABATO **18** GIU

CELEBRAZIONE DEL JUNETEENTH

14:00 - 17:00, BELEVEDERE PLAZA

Festeggiate il Juneteenth con musica e arte! Conosciuto anche come l'Emancipation Day, il Juneteenth è nato nel 1865 a Galveston, Texas, e commemora la fine della schiavitù negli Stati Uniti. Fate un giro a cavallo e imparate l'equitazione e la storia con la **Federation of Black Cowboys**. Realizzate una bandiera di Juneteenth che potete portare a casa.

DOMENICA **19** GIU

GOOD TROUBLE: UN CONCERTO TRIBUTO PER JUNETEENTH

15:00, MUSEUM OF JEWISH HERITAGE, 36 BATTERY PLACE (e online)

Unisciti al Museum of Jewish Heritage e alla **Knickerbocker Chamber Orchestra** per un concerto speciale su Juneteenth, la festa che commemora l'emancipazione degli schiavi negli Stati Uniti. Presentazione di musica che celebra l'esperienza Black, e con la prima mondiale del direttore musicale della KCO *Good Trouble*, di Gary S. Fagin ispirato dal defunto deputato e icona dei diritti civili John Lewis. Registrazione obbligatoria all'indirizzo: https://mjhnyc.org/current-events/

Presentato dal Museum of Jewish Heritage – A Living Memorial to the Holocaust in collaborazione con Battery Park City Authority.



VENERDÌ **24** GIU

FESTIVAL SVEDESE DI MEZZA ESTATE

17:00-20:00, WAGNER PARK

Godetevi questa celebrazione unica del solstizio d'estate. Unitevi alla vivace danza intorno al palo di Mezza Estate con **Barnklubben Elsa Rix**. Preparate corone di fiori bellissimi che rappresentano quelli in fiore al solstizio in Svezia. Godetevi una sfilata, giochi per bambini e prelibatezze svedesi. Musica tradizionale di **Paul Dahlin** e dei violinisti dell'**American Swedish Institute** di Minneapolis. Danze eseguite da **Ross Sutter,** un folklorista scandinavo.

Presentato dal Consolato Generale di Svezia, a New York e dalla Battery Park City Authority.

CONSULATE GENERAL OF SWEDEN





LUNEDÌ **27** GIU

FESTA DELLA GIORNATA CAMPESTRE DELLA BPCA COMMUNITY

12:00-14:00, ROCKEFELLER PARK

La scuola è finita per l'estate! Preparate un pranzo al sacco e date il via alla stagione estiva al Rockefeller Park. Unitevi a noi per giochi divertenti e musica. Giocate per i premi del **Youth Athletes United** e partecipate all'annuale tiro alla fune di Battery Park City!

12:00–13:00: PICNIC IN ROCKEFELLER PARK
13:00–14:00: GIOCHI







FIUME & BLUES

SPERIMENTARE LA MUSICA BLUES PIÙ FAMOSA AL MONDO MENTRE IL SOLE TRAMONTA SUL PORTO DI NEW YORK

GIOVEDÌ **07** LUG

NICOLE ATKINS

18:00, WAGNER PARK

La potente cantante e cantautrice del New Jersey via Nashville, **Nicole Atkins** fonde rock, soul e rock psichedelico nel suo unico suono contemporaneo. Il suo impeccabile modo di scrivere le canzoni e la sua voce emotiva spiccano nella sua ultima uscita, *Memphis Ice*.

18:00: SUSAN Z. ANTHONY (DJ SET)
19:00: NICOLE ATKINS



GIOVEDÌ **14** LUG

ELJURI & CHA WA

18:00, WAGNER PARK

Considerata una delle migliori chitarriste latine al mondo, **Eljuri** è un'artista che fonde i suoni e i ritmi delle sue esperienze di vita nel suo modo di scrivere e suonare la chitarra.

La musica contagiosa e il brillante spettacolo sul palco del nominato ai GRAMMY™ **Cha Wa** sono stati descritti come "funk con le piume": un suono radicato nella tradizionale musica indiana del Mardi Gras di New Orleans mescolato con funk e soul, una macchina del groove non-stop.

18:00: SUSAN Z. ANTHONY (DJ SET)
18:30: ELJURI
19:30: CHA WA





GIOVEDÌ **21** LUG

LADY WRAY

18:00, WAGNER PARK

L'artista nata in Virginia **Nicole Wray** sfoggia la sua destrezza nel canto e nella scrittura di canzoni, inserendo accenni di soul, R&B e hip-hop in storie funky che stordiscono e hanno il potere di guarire.

18:00: SUSAN Z. ANTHONY (DJ SET)
19:00: LADY WRAY



GIOVEDÌ **28** LUG

CEDRIC BURNSIDE & MAGGIE ROSE

18:00, WAGNER PARK

Dopo anni in cui ha affinato il suo talento e si è fatta un nome come vocalist eccezionale, la cantautrice di Nashville **Maggie Rose** si è inventata la sua incontenibile fusione di rock-and-roll, soul, folk, funk e R&B.

Cedric Burnside è nato in una importante famiglia di leggende di Hill Country del Nord Mississippi. Queste sensibilità si riflettono in tutto il suo lavoro e sono presentate in modo impeccabile nel disco vincitore del GRAMMY™ del 2022 , *I Be Trying*. Non perdetevi i coinvolgenti groove di Hill Country che si prestano facilmente a cogliere momenti urgenti e moderni.

18:00: SUSAN Z. ANTHONY (DJ SET)
18:30: MAGGIE ROSE
19:30: CEDRIC BURNSIDE



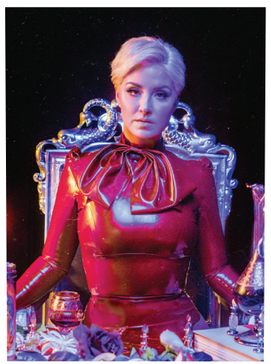

SABATO **09** LUG

PROGRAMMI PER FAMIGLIE ALLO SKYSCRAPER MUSUEM

RENDERE FORTI LE STRUTTURE: IL SIGNIFICATO DELLE CUPOLE

10:30, 39 BATTERY PLACE

Vi siete mai chiesti come viene costruita una cupola? Scoprite di cosa è fatta la cupola del Campidoglio degli Stati Uniti e quando e come è stata costruita. A seguire, costruite insieme delle cupole usando carta di giornale, nastro adesivo e lavoro di squadra! Età 6+. RSVP obbligatoria

Presentato da The Skyscraper Museum in collaborazione con Battery Park City Authority..

LUNEDÌ - VENERDÌ, **11**LUG-**29**LUG

TEEN MARINE ADVENTURE

PER 11–16 ANNI

09:00-13:00, 200 RECTOR PLACE
400 DOLLARI PER 3 SETTIMANE,
150 DOLLARI A SETTIMANA.
È RICHIESTA LA REGISTRAZIONE,
LO SPAZIO È LIMITATO.

Unitevi a un gruppo entusiasta di adolescenti che desiderano esplorare l'ambiente marino del porto di New York. Esercitatevi con la canna e il mulinello e provate il brivido della pesca catch-and-release. Visitate le organizzazioni marittime intorno a NYC e imparate a conoscere la gestione ambientale e gli sforzi di conservazione che si svolgono intorno alla vostra città! Come gruppo, mettetevi in contatto, fate arte e raccogliete dati che contribuiscono a farci capire meglio la salute delle nostre acque locali!
Materiali inclusi, borse di studio disponibili.
L'iscrizione è obbligatoria, inviate un'e-mail a: registration@bpca.ny.gov

SABATO **16** LUG

LABORATORI PER FAMIGLIE DEL SABATO: CITY OF WATER DAY

11:00, ROCKEFELLER PARK

La City of Water Day è una giornata gratuita, organizzata in tutto il porto dalla Waterfront Alliance e dai suoi partner per portare la gente in acqua, sull'acqua e nell'acqua. Unitevi a noi in questo ambiente ideale sull'Hudson per celebrare e imparare la gestione dell'ambiente e prendere parte a una passeggiata nella natura che culminerà in un progetto artistico collaborativo.

SABATO **23** LUG

COMMUNITY DANCE: CUMBIA

18:30, ESPLANADE PLAZA

Godetevi l'energia e la vivacità del gruppo musicale afro-colombiano **Rebolu!** Imparate i passi tradizionali della cumbia, puya, mapale e bellerengue con un workshop sui movimenti tenuto da un istruttore. Poi scatenatevi sulla pista da ballo durante un'esibizione dal vivo.



SABATO **06** AGO

COMMUNITY DANCE: CITYWIDE DANCE PARTY

18:30, ESPLANADE PLAZA

In un solo giorno, nei siti affiliati di tutti e cinque i quartieri, migliaia di newyorkesi balleranno in un momento di gioia e festeggiamenti in massa. Il ballerino **Dash Perry** e la sua compagnia ci insegneranno alcuni dei loro passi caratteristici, accompagnati da **DJ Susan Z Anthony**. Partecipate al party danzante all'aperto di BPC e balliamo tutti insieme!



MERCOLEDÌ **10** AGO

DONAZIONE DI SANGUE PER L'ESTATE

12:00 - 18:00, 6 RIVER TERRACE

Aiutate a rifornire le scorte che si stanno esaurendo nell'area dei tre stati. Il tutto richiede meno di un'ora e una sola donazione può salvare più vite! Iscrivetevi oggi su: nybloodcenter.org

GIOVEDÌ **11** AGO

INTERLUDIO: LADAMA

18:30, BELEVEDERE PLAZA

LADAMA ha un suono che attraversa i continenti e le lingue e che combina strumenti tradizionali e non tradizionali. Questo gruppo di quattro donne dinamiche offre una nuova interpretazione dei ritmi panamericani creando una miscela unica di suoni coinvolgenti, che le rende stelle nascenti sulla scena della musica alternativa latina.



SABATO **13** AGO-VENERDÌ, **19** AGO

41° BATTERY DANCE FESTIVAL

19:00, ROCKEFELLER PARK

Il Battery Dance Festival, il più longevo festival pubblico di danza gratuito di New York City, ritorna quest'estate con spettacoli dal vivo al Rockefeller Park. Il Festival presenterà compagnie internazionali provenienti da Singapore, Canada, Paesi Bassi, Lussemburgo, Norvegia, Spagna, India e Tahiti, oltre ad alcune delle migliori compagnie che New York City ha da offrire.
Se non potete partecipare al Festival di persona, sintonizzatevi sul live stream gratuito per il pubblico di tutto il mondo.
Festeggiate la gioia della danza quest'estate a Battery Park City!

Presentato da Battery Dance in collaborazione con Battery Park City Authority.



OGNI MARTEDÌ
03MAG-**25**OTT

SCACCHI E BACKGAMMON VELOCI

12:30–13:30, ROCKEFELLER PARK HOUSE

Un programma all'ora di pranzo per i passanti per giocare una rapida partita a scacchi o a backgammon. Usando gli orologi, gli avversari giocheranno partite di 5 minuti che sono veloci, frenetiche e divertenti. Un istruttore sarà a disposizione per offrire consigli e suggerimenti per migliorare il vostro gioco.

OGNI MERCOLEDÌ
04MAG-**28**SET

YOGA AL TRAMONTO

18:00–19:00, ROCKEFELLER PARK HOUSE

Namaste! Rilassatevi dalla giornata con lo yoga all'aperto. Immergetevi in questa pratica meditativa circondati dall'aura pacifica dell'Hudson. Fortificate il corpo e coltivate la consapevolezza in un ambiente rilassato mentre il vostro istruttore vi guida attraverso gli esercizi di allineamento e le pose. Sono ammessi tutti i livelli. Si consiglia di portare il proprio tappetino, dato che gli accessori forniti vengono utilizzati in base all'ordine di arrivo.

OGNI VENERDÌ
06MAG-**24**GIU

GRUPPO DI CANTI AL TRAMONTO

19:00-20:30, WAGNER PARK

La cantautrice **Terre Roche** conduce questo programma settimanale di canzoni con il bellissimo sfondo del sole che tramonta nel porto di NY. Che siate un principiante o un crooner esperto, il gruppo di canto è perfetto per melodie dolci e una sana armonizzazione. Nessun programma 27/5.

OGNI VENERDÌ
08LUG-**12**AGO

JAM AL TRAMONTO SULL'HUDSON

18:30-20:00, WAGNER PARK

Ritmo e groove riempiono l'aria in questo programma del venerdì sera. Seguite le indicazioni di batteristi professionisti mentre vi guidano attraverso i ritmi pulsanti delle tecniche tradizionali africane di percussione. Batterie a disposizione, si balla volentieri!



OGNI LUNEDÌ
02MAG-**31**OTT
MEDITAZIONE MATTUTINA
9:30–10:00, LILY POND

Iniziate la vostra giornata mettendo in equilibrio la mente, il corpo e lo spirito durante la meditazione guidata dall'istruttore. Questa rinomata pratica abbassa la pressione sanguigna, riduce lo stress e rafforza il sistema immunitario. Nessun programma 30/5, 20/6, 4/7, 5/9, 10/10.

OGNI LUNEDÌ
02MAG-**31**OTT
GINNASTICA DI GRUPPO PER ANZIANI
10:30–11:30, IRISH HUNGER MEMORIAL PLAZA

Rafforzare il corpo guidati da un istruttore attraverso il movimento ritmico e l'aerobica, esercizi di equilibrio e coordinazione, così come l'allenamento della forza. Partecipate a questa sessione divertente e vigorosa per un fantastico allenamento!
Nessun programma 30/5, 20/6, 4/7, 5/9, 10/10.

OGNI MARTEDÌ
03MAG-**25**OTT
ZUMBA PER ADULTI
10:30–11:30, IRISH HUNGER MEMORIAL PLAZA

L'esercizio sotto mentite spoglie! Partecipate al divertimento con una coreografia di danza latina facile da seguire e lavorate sul vostro equilibrio, sulla coordinazione e su una serie di movimenti. Portate i vostri amici e venite preparati per lezioni entusiasmanti, un po' di allenamento della forza e molto divertimento.

OGNI MARTEDÌ
03MAG-**25**OTT
FATE UN SALTO: PER ANZIANI
14:30-16:00, 200 RECTOR STREET

Fate un salto nella Community Room e unitevi agli anziani della grande area BPC per chiacchierare, ascoltare le notizie locali e giocare informalmente a carte e giochi da tavolo. Fatevi nuovi amici e incontratevi con i vicini.
Per maggiori informazioni inviate una e-mail a: 200rector@bpca.ny.gov

OGNI MERCOLEDÌ
04MAG-**26**OTT
FIGURE AL FRESCO
10:00–12:00, RECTOR PARK EAST

Questo parco di BPC offre un ambiente unico per osservare e disegnare la figura umana. Ogni settimana una modella si metterà in posa perché i partecipanti possano disegnare. Un insegnante/artista offrirà suggerimenti e critiche costruttive. I materiali da disegno vengono forniti, e gli artisti sono incoraggiati a portare i loro strumenti preferiti.

OGNI MERCOLEDÌ
04MAG-**26**OTT
ELEMENTI DI DISEGNO DELLA NATURA
14:00-16:00, WAGNER PARK (04 MAG –29 GIU)
ROCKEFELLER PARK HOUSE (06LUG–26 OTT)

Unitevi alla nostra comunità di artisti di tutti i livelli di abilità e lasciatevi ispirare da ciò che ci circonda per creare con materiali da disegno, pastelli e acquerelli. Valorizzate le vostre opere d'arte in mezzo alla tavolozza fiorita e in evoluzione stagionale dei giardini verdeggianti del BPC. Un insegnante/artista vi offrirà idee e istruzioni. I materiali vengono forniti, e gli artisti sono incoraggiati a portare i loro strumenti preferiti.

OGNI GIOVEDÌ
07LUG-**28**LUG
PICKUP PICKLEBALL
10:30–11:30, ESPLANDE PLAZA

PROGRAMMA GRATUITO: È RICHIESTA LA REGISTRAZIONE, LO SPAZIO È LIMITATO.

Una combinazione entusiasmante di badminton e tennis, è stato dimostrato che il pickleball rafforza i muscoli, migliora la salute cardiovascolare e le funzioni cerebrali. BPCA è orgogliosa di collaborare con **NYC Pickleball** per offrire lezioni gratuite di pickleball per principianti. Tutte le attrezzature vengono fornite. L'iscrizione è obbligatoria, inviate un'e-mail a: registration@bpca.ny.gov

OGNI VENERDÌ
06MAG-**28**OTT
TAI CHI
8:30–9:30, ESPLANADE PLAZA

Migliorare l'equilibrio, la forza e la concentrazione attraverso esercizi dolci. Il panorama e i suoni del fiume offrono uno sfondo di serenità per le antiche e fluide posture. Una scelta ideale per i partecipanti di tutte le età. Nessun programma 27/5, 1/7, 2/9, 7/10.

OGNI SABATO
07MAG-**29**OTT
DISEGNARE NEL PARCO
10:00-12:00, SOUTH COVE

Dipingete ad acquerello o usate i pastelli e altri materiali da disegno per catturare i magici panorami del fiume Hudson e il paesaggio unico di South Cove. Un insegnante/artista aiuterà i partecipanti di tutti i livelli con istruzioni e critiche. I materiali vengono forniti, e gli artisti sono incoraggiati a portare i loro strumenti preferiti. Nessun programma 28/5, 18/6, 2/7, 3/9, 8/10.





OGNI LUNEDÌ
02MAG-**24**OTT

BASKET PER BAMBINI
ETÀ 3-5: 15:00–15:30
ETÀ 6-10: 15:45-16:30

ROCKEFELLER PARK

Sviluppate la coordinazione e l'equilibrio, esercitatevi nel dribbling, perfezionate il vostro tiro in sospensione e giocate! Esercitatevi con le basi del basket con giochi divertenti e stimolanti su canestri ad altezza regolabile con esercizi per tutti i livelli. Sono obbligatorie scarpe chiuse. Nessun programma 30/5, 20/6, 4/7, 5/9, 10/10.

OGNI LUNEDÌ
02MAG-**13**GIU

CLUB DEI PESCATORI JUNIOR

PER BAMBINI DALLA 2ª ALLA 5ª ELEMENTARE
15:30-17.00, WAGNER PARK
6 SESSIONI, $90
È RICHIESTA LA REGISTRAZIONE, LO SPAZIO È LIMITATO.

Esplorate il meraviglioso ecosistema del fiume Hudson come giovani guardiani di questa preziosa risorsa naturale. Esercitatevi con la canna e il mulinello e provate il brivido della pesca catch-and-release. Imparate a riconoscere i nostri pesci nativi per la presentazione dei dati a gruppi di ricerca per aiutare a monitorare la salute delle nostre acque locali. I test dell'acqua e altri progetti divertenti arricchiranno lo studio. Nessun programma 30/5.
L'iscrizione è obbligatoria, inviate un'e-mail a: registration@bpca.ny.gov

OGNI MARTEDÌ
03MAG-**25**OTT

CLUB DI GIARDINAGGIO PER BAMBINI
PER 6-10 ANNI

15:15-16:45, ROCKEFELLER PARK
PROGRAMMA GRATUITO: È RICHIESTA LA REGISTRAZIONE, LO SPAZIO È LIMITATO.

Scoprite il divertimento e le soddisfazioni di curare un giardino. Piantate piante annuali e perenni autoctone, e prendete parte all'irrigazione, al diserbo, al compostaggio e ad altre pratiche di giardinaggio verde. Scoprite come il nostro giardino resiliente fornisce cibo agli insetti impollinatori e agli uccelli. Divertenti studi sulla natura e progetti artistici arricchiranno il programma. Per i bambini che amano la natura e amano sporcarsi!
L'iscrizione è obbligatoria, inviate un'e-mail a: registration@bpca.ny.gov

OGNI MARTEDÌ
03MAG-**25**OTT

CALCIO PER BAMBINI
ETÀ 3-5: 15:00–15:30
ETÀ 6-10: 15:45-16:30

ROCKEFELLER PARK

Iniziate il vostro pomeriggio con il calcio! Esercitatevi con le basi del dribbling, del passaggio, del tiro e della strategia di gioco con esercizi ed esercitazioni divertenti e stimolanti per tutti i livelli. Conoscete nuovi amici mentre vi impegnate in lezioni di potenziamento delle abilità incentrate sull'equilibrio, la coordinazione, il movimento e la consapevolezza. Sono obbligatorie scarpe chiuse.



OGNI MARTEDÌ
03MAG-**25**OTT

SCACCHI A PORTATA DI MANO

15:30-17:00, ROCKEFELLER PARK

Giocate al popolare gioco di strategia e ricevete indicazioni e consigli da un esperto. Gli scacchi migliorano la concentrazione, la risoluzione dei problemi e la pianificazione strategica: in più è divertente!
Per bambini dai 5 anni in su (gli adulti sono i benvenuti).





OGNI MERCOLEDÌ
04MAG-**26**OTT

MERCOLEDÌ ARTE A TEARDROP

15:30-17:00, TEARDROP PARK

Scoprite l'ambiente unico del Teardrop Park creando un'arte dinamica. Gli insegnanti d'arte presentano progetti individuali e di gruppo utilizzando l'argilla, il collage, la pittura e altro ancora. Facendo riferimento alla nostra Iniziativa Zero Waste, i progetti che si concentrano su materiali riciclati, riciclabili e riutilizzati ispireranno gli artisti a prendersi cura del nostro mondo in modo creativo! Materiale artistico fornito. Vestitevi per fare casino! Per bambini dai 5 anni in su.

OGNI GIOVEDÌ
05MAG-**27**OTT

GIOVEDÌ ARTE AL ROCKEFELLER

15:30-17:00, ROCKEFELLER PARK HOUSE

Lasciate che l'artista che è in voi emerga! Unitevi ad altri bambini in età scolare per praticare arte presso la Park House. Gli insegnanti d'arte presentano progetti individuali e di gruppo utilizzando l'argilla, il collage, la pittura e altro ancora. Facendo riferimento alla nostra Iniziativa Zero Waste, i progetti che si concentrano su materiali riciclati, riciclabili e riutilizzati ispireranno gli artisti a prendersi cura del nostro mondo in modo creativo! Materiale artistico fornito. Vestitevi per fare casino! Per bambini dai 5 anni in su.



OGNI LUNEDÌ
02MAG-**31**OTT

L'ORA DELLE FIABE ALLA PARK HOUSE

10:30-11:15, ROCKEFELLER PARK HOUSE

I bambini imparano a riflettere attraverso l'esperienza delle storie. Unitevi a noi per scoprire eccellenti opere di letteratura illustrata per bambini che ci portano insieme nel qui e ora. Canti e balli inclusi! Nessun programma 30/5, 20/6, 4/7, 5/9, 10/10.

OGNI MARTEDÌ
03MAG-**25**OTT

GIARDINAGGIO PER I GIOVANISSIMI

14:30-15:00, ROCKEFELLER PARK

Una meravigliosa opportunità per i piccoli giardinieri e i loro accompagnatori di avere una visione del mondo dall'alto! Unitevi a noi mentre leggiamo storie sulla vita all'interno delle nostre aiuole e poi andate nel giardino dei bambini per innaffiare, scavare e ammirare le piante e i fiori intorno a noi! Insieme, osserveremo il cambiamento delle stagioni e impareremo a conoscere gli impollinatori e altri insetti che aiutano le nostre piante a prosperare. Il giardinaggio è una buona occasione per insegnarci a prenderci cura dell'ambiente.

OGNI MERCOLEDÌ
04MAG-**08**GIU

KINDIE ROCK

10:30-11:15, ROCKEFELLER PARK HOUSE

Il nostro fantastico gruppo di interpreti di Stories & Songs presenta storie e canti a tempo di rock!

OGNI GIOVEDÌ
05MAG-**27**OTT

ARTE IN ETÀ PRESCOLARE

10:30-12:00, ROCKEFELLER PARK HOUSE

I giovanissimi artisti vengono introdotti alla carta, all'argilla, alla pittura e ai materiali riciclabili di tutti i giorni, trasformandoli in capolavori di creatività e delizia. Progetti adeguati all'età sono presentati da un insegnante d'arte. Materiali forniti. Vestitevi per fare casino!



6 RIVER TERRACE



6 River Terrace è il nostro spazio comunitario flessibile, disponibile da affittare per feste, riunioni, eventi comunitari, riunioni familiari e festive, incontri di lavoro e altro ancora! Lo spazio di circa 185 metri quadrati, accessibile alle sedie a rotelle, ha un accesso al livello della strada e oltre 32 metri quadrati di finestre che forniscono luce naturale e vista sul parco e sul fiume Hudson.

Le tariffe partono da 600 dollari per un evento di due ore, con un'ora prima e dopo per l'allestimento e la pulizia.

È necessario un contratto d'affitto. Le domande devono pervenire almeno un mese prima della data di affitto richiesta.

Per visitare il locale, prenotare e per ulteriori informazioni si prega di chiamare il numero: 212-267-9700 est. 9363 o inviare una e-mail a: 6riverterrace@bpca.ny.gov

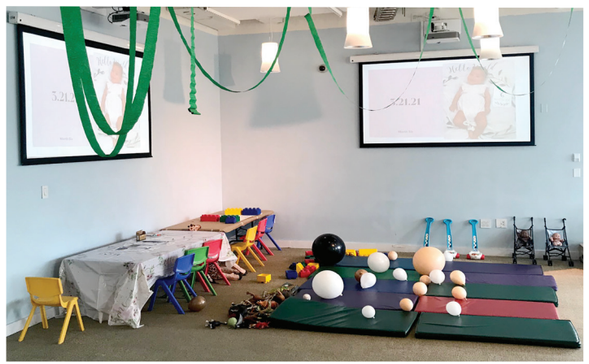



CAMPI DA GIOCO DI BPC

01MAG-**31**AGO

LUNEDÌ - VENERDÌ, 8:00-21:00

SABATO E DOMENICA, 9:00-21:00

Situati in West Street tra Murray e Warren Streets. Aperti tutto l'anno per gli sport di gruppo. Per richiedere un permesso per i campi da gioco, visitare: www.bpca.ny.gov/apply/permits



CENTRO COMUNITARIO PRESSO LA STUYVESANT HIGH SCHOOL

01MAG-**30**GIU

LUNEDÌ - VENERDÌ, 7:00-22:00

SABATO E DOMENICA, 13:00-21:00

01LUG-**31**AGO

LUNEDÌ - VENERDÌ, 15:00-21:00

SABATO E DOMENICA, 10:00-18:00

Il Centro Comunitario è una risorsa accessibile e comoda per la ricreazione, lo sport, il nuoto e il fitness.

ISCRIZIONI ANNUALI

ADULTI (18+)	$199
RESIDENTI DI BATTERY PARK CITY	$179
GIOVANI, ANZIANI (62+), MILITARI	$79
GIOVANI, ANZIANI, MILITARI RESIDENTI DI BATTERY PARK CITY	$59

PASS GIORNALIERO

ADULTI	$15
GIOVANI, ANZIANI, MILITARI E RESIDENTI DI BATTERY PARK CITY	$10

Per maggiori informazioni visitare il Community Center al 345 Chambers Street, New York, NY 10282 www.bpca.ny.gov o inviare una e-mail a: communitycenter@bpca.ny.gov



MAPPA DI BATTERY PARK CITY

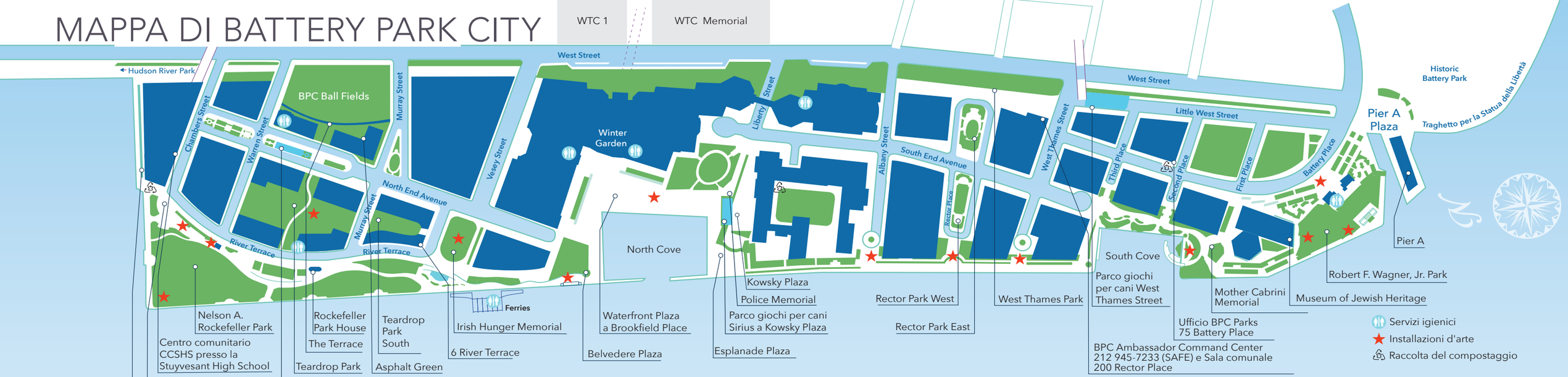



Club di giardinaggio, Children's Garden, Rockefeller Park



Calcio per bambini, Rockefeller Park



Mercoledì a Teardrop, Teardrop Park



Archi sull'Hudson, Belvedere Plaza



Community Dance, Esplande Plaza



Fiume & Blues, Robert F. Wagner Jr. Park



Battery Park City Authority

75 Battery Place
New York, NY 10280
212-267-9700
www.bpca.ny.gov
facebook.com/batteryparkcityparks
twitter.com/bpca_ny
instagram.com/bpcparks

Stampato su carta riciclata al 100% senza cloro con inchiostro di soia e vegetale